

**SIMBOLOGIA**

	LIMITE URBANO
	LIMITE POLIGONO ITP
	VERTICE POLIGONO ITP
	LIMITE ZONAS
	CURVA NIVEL PRINCIPAL C/SMT
	CURVA NIVEL C/SMT
	LINEA INUNDACION 100 AÑOS
	HIDROGRAFIA EXISTENTE
	PROYECCION AREA RIESGO HIDROGRAFIA - CRUCE VIAL
	PROYECCION EJE VIA EXISTENTE
	PROYECCION VIA COLECTORA PRC

**ZONIFICACION POLIGONO BARRIO PARQUE INTEGRADO**

	H4 ZONA HABITACIONAL
	ZM ZONA MIXTA
	PP PASEO PUBLICO RAHUE ALTO
	PUI PARQUE URBANO INUNDABLE
	RLA ZONA RIESGO LADERA A
	RLB ZONA RIESGO LADERA B
	RQ ZONA RIESGO QUEBRADA
	RH ZONA RIESGO HIDROGRAFIA
	RI ZONA RIESGO INUNDACION
	RR ZONA RIESGO RIBERA

**VIALIDAD**

	VIALIDAD EXISTENTE
	EJE VIA COLECTORA
	EJE VIA SERVICIO

**PLANO: PRCO COMUNA DE OSORNO BPI\_LAM01-02**

FUENTE CARTOGRAFICA GEODESICA  
Proyeccion Universal Transversal de Mercator  
Origen de las abscisas (E) Meridiano 0° 0' 0" Oeste=500.000 m  
Origen de las ordenadas (N) Paralelo 0° 0' 0" Sur=0.000.000 m  
Word Georeferencing System 1984  
Muso 18 sur

ESCALA  
0 10 20 30 40 50  
1:2500

ENERO 2020

Arquitecto Director del Estudio  
Oscar Moebis Uribe

**APROBACION MUNICIPAL**

El Secretario Municipal quien suscribe que: el Proyecto Modificación Plan Regulador Comunal de Osorno, fue aprobado por el Concejo Municipal en Sesión N°..... el día..... de..... de....., establecido mediante Acuerdo N°..... del Concejo Municipal, según consta en el Decreto Alcaldico N°..... del..... de..... de.....

Alcalde Comuna de Osorno      Secretario Municipal Comuna de Osorno

Asesor Urbanista Comuna de Osorno

**APROBACION SEREMI MINVU REGION DE LOS LAGOS**

El Secretario Regional Ministerial de Vivienda y Urbanismo, quien suscribe, certifica que se emitió informe técnico favorable respecto del proyecto de Plan Regulador Comunal, según consta en el oficio ORD N°..... del..... de..... de..... del Secretario Regional y Urbanismo al Intendente Regional.

Secretario Regional SEREMI MINVU      Jefe DDUel SEREMI MINVU

**APROBACION GOBIERNO REGIONAL**

SE certifica que el presente Plan Regulador Comunal de Osorno, fue aprobado en Sesión Ordinaria N°..... del Consejo Regional del..... de..... de 20....., mediante moción de acuerdo N°....., según consta en el Oficio Ord. N°..... del Sr. Intendente Regional de fecha..... de..... de....., Promulgado por Resolución (T.R) N°..... del..... de..... de....., del Sr. Intendente Regional, publicado en el Diario Oficial el..... de..... de.....

Intendente de la Region de Los Lagos      Ministro de FÉ Gobierno Regional

Presidente Consejo Regional      Secretario Ejecutivo Ministro de FÉ Consejo Regional

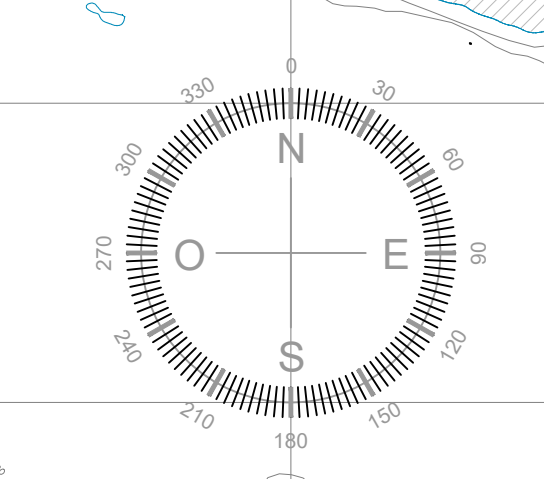



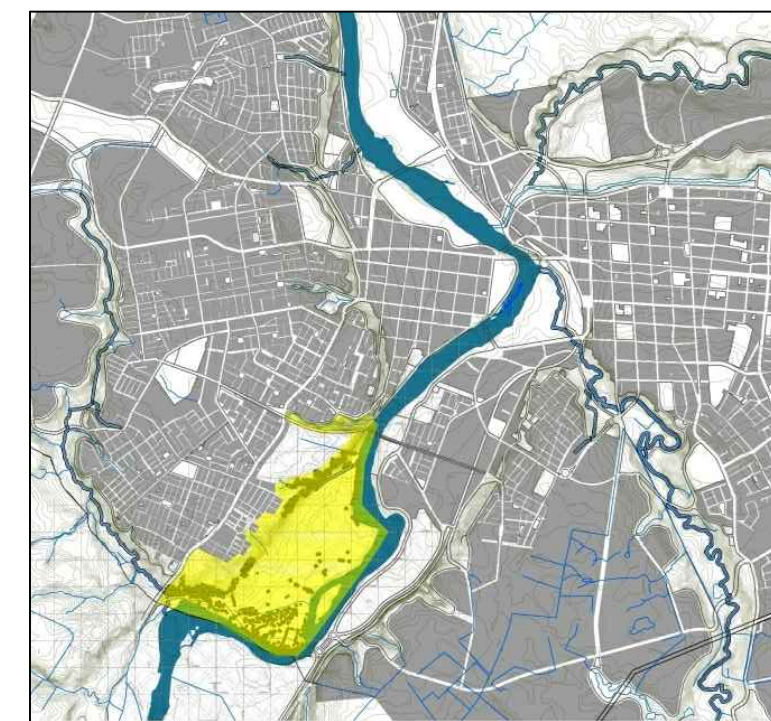

**SIMBOLOGIA**

	LIMITE URBANO
	LIMITE POLIGONO ITP
	VERTICE POLIGONO ITP
	CURVA NIVEL PRINCIPAL C/SMT
	CURVA NIVEL C/SMT
	LINEA INUNDACION 100 AÑOS
	HIDROGRAFIA EXISTENTE
	PROYECCION EIE VIA EXISTENTE
	PROYECCION VIA COLECTORA PRC

**VIALIDAD**

	VIALIDAD EXISTENTE
	EIE VIA COLECTORA
	EIE VIA SERVICIO
	LINEA OFICIAL
	VIALIDAD PROPUESTA

**PLANO:**  
PRCO  
COMUNA DE OSORNO  
BPLAM 02-02

<b>FUENTE CARTOGRAFICA GEODESICA</b> Proyeccion Universal Transversal de Mercator Origen de las abscisas (E) Meridianos 69° Oeste=500.000 m Origen de las ordenadas (N) Paralelos 37°30'00.000 m World Georeferencing System 1984 Huso 18 sur	<b>ESCALA</b> 0 10 20 30 40 50 1:2500
--------------------------------------------------------------------------------------------------------------------------------------------------------------------------------------------------------------------------------------------------------------------	---------------------------------------------

**Arquitecto Director del Estudio**  
Oscar Moebis Uribe

**ENERO 2020**

**APROBACION MUNICIPAL**  
El Secretario Municipal quien suscribe que: el Proyecto Modificación Plan Regulador Comunal de Osorno, fue aprobado por el Concejo Municipal en Sesión N°..... el día..... de..... de..... establecido mediante Acuerdo N°..... del Concejo Municipal, según consta en el Decreto Alcaldicio N°..... del..... de..... de.....

Alcalde \_\_\_\_\_ Secretario Municipal \_\_\_\_\_  
Comuna de Osorno Comuna de Osorno

Asesor Urbanista \_\_\_\_\_  
Comuna de Osorno

**APROBACION SEREMI MINVU REGION DE LOS LAGOS**  
El Secretario Regional Ministerial de Vivienda y Urbanismo, quien suscribe, certifica que se emitió informe técnico favorable respecto del proyecto de Plan Regulador Comunal, según consta en el oficio ORD N°..... de..... de..... del Secretario Regional y Urbanismo al Intendente Regional.

Secretario Regional SEREMI MINVU \_\_\_\_\_ Jefe DDUel SEREMI MINVU \_\_\_\_\_

**APROBACION GOBIERNO REGIONAL**  
SE certifica que el presente Plan Regulador Comunal de Osorno, fue aprobado en Sesión Ordinaria N°..... del Consejo Regional del..... de..... de 20....., mediante moción de acuerdo N°....., según consta en el Oficio Ord. N°..... del Sr. Intendente Regional de fecha..... de..... de..... Promulgado por Resolución (TR) N°..... de..... de..... del Sr. Intendente Regional, publicado en el Diario Oficial el..... de..... de.....

Intendente de la Region de Los Lagos \_\_\_\_\_ Ministro de FÉ Gobierno Regional \_\_\_\_\_  
Presidente Consejo Regional \_\_\_\_\_ Secretario Ejecutivo Ministro de FÉ Consejo Regional \_\_\_\_\_

