



ESTUDIO ACTUALIZACIÓN Y EAE PLAN REGULADOR COMUNAL DE VILCÚN

LOCALIDAD CAJÓN

Simbología

- Límite Provincial
- Límite Comunal
- Comunidades Indígenas
- BNUP, Bien Nacional de Uso Público
- Infraestructura Eléctrica
- Línea Alta Tensión
- Relieve
- Curva de Nivel Índice

Áreas de Riesgo

- Área No Edificable
- Área de riesgo en zonas inundables o potencialmente inundables debido a la proximidad de ríos, esteros y cursos de agua no canalizados o drenajes espontáneos
- Área de riesgo en zonas propensas a avalanchas, rodados, aluviones o erosiones espontáneas

Immuebles de Conservación Histórica

- ICH 1, Bodegas de Ferrocarriles

Validad Estructurante

- Apertura
- Ensaye
- Existente

Zonas Proyecto Plan Regulador

- ZAV1, Zona Área Verde con Equipamiento
- PU, Zona Parque Urbano
- ZEC, Zona Exclusiva Cementerio
- ZEE, Zona Exclusiva Equipamiento
- ZMAP, Zona Mixta Equipamiento Actividad Productiva

Bases

- Validad
- Fuentes
- Línea Ferrea
- Proyecto Camino Cajón
- Cursos de Agua
- Cuerpas de Agua

Proyecto PRC

- Límite Urbano
- Límite Urbano
- Cota Límite Urbano
- Cota
- Bajo nivel

Zonas Proyecto Plan Regulador

- ZMR1, Zona Mixta Residencial Densidad Alta
- ZMR2, Zona Mixta Residencial Densidad Media
- ZR1, Zona Residencial Densidad Alta
- ZR2, Zona Residencial Densidad Media
- ZR3, Zona Residencial Densidad Baja

CUADRO UBICACIÓN COMUNA DE VILCÚN

ESQUEJO DE CHILE

SE CERTIFICA QUE EL PRESENTE PLAN REGULADOR COMUNAL DE VILCÚN, LOCALIDAD DE CAJÓN, HA SIDO APROBADO SEGUN ACUERDO N° _____ DE LA SESION DE FECHA _____ DE LA MUNICIPALIDAD DE VILCÚN.

CONCEJO MUNICIPAL _____ SECRPLAC _____

ALCALDE MUNICIPALIDAD DE VILCÚN _____ SECRETARIO MUNICIPAL _____

ARCHIVO EN EL CONSERVADOR DE BIENES RAICES DE _____ BAJO EL N° _____ DEL AÑO _____

APROBACION CONSEJO REGIONAL

ACUERDO DE CONSEJO REGIONAL EN EL SESION N° _____ DE FECHA _____ GOBIERNO REGIONAL DE LA ARAUCANIA

SECRETARIO EJECUTIVO CONSEJO REGIONAL DE LA ARAUCANIA
MINISTRO DE FE _____

PRONULGACION DEL EJECUTIVO DEL GOBIERNO REGIONAL POR RESOLUCION N° _____ DE LA FECHA _____

SECRETARIO EJECUTIVO CORE _____

EVALUACION SECRETARIA REGIONAL, MINISTERIO DE VIVIENDA Y URBANISMO REGION DE LA ARAUCANIA

INFORME TECNICO FAVORABLE N° _____ DE FECHA _____

ARQUITECTO INFORMANTE _____ OFTO. DE DESARROLLO URBANO _____

ARQUITECTO JEFE _____ OFTO. DE DESARROLLO URBANO _____

SEREMI MINVU REGION DE LA ARAUCANIA _____

DIRECTOR DEL ESTUDIO _____ JOSÉ MANUEL CORTÍNEZ CASTILLO

ZONIFICACIÓN Y VALIDAD

FUENTE CARTOGRAFICA: _____

FUENTE: _____

PLANO PRCVIL-C
Lamina 1 de 2

ESCALA: _____

FECHA: Agosto 2019

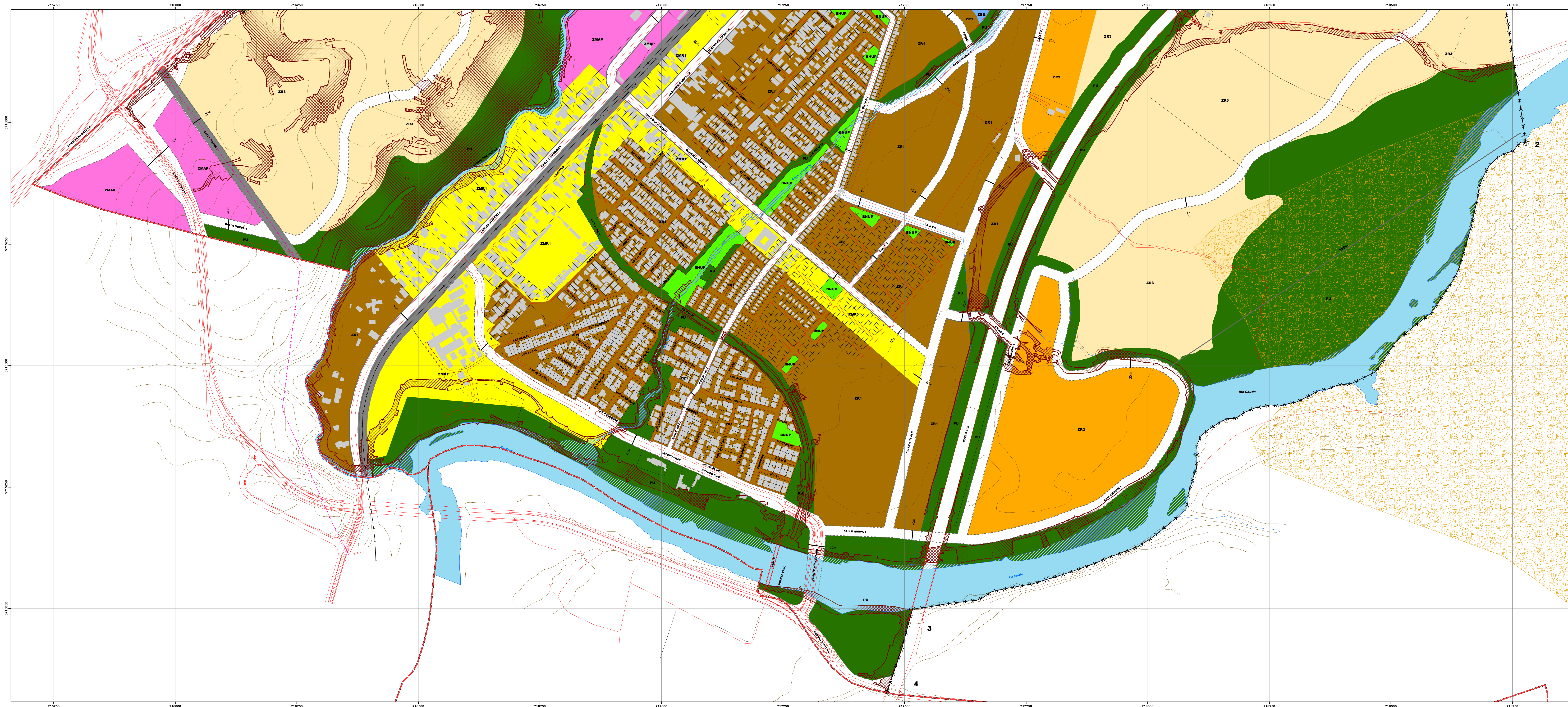

ESTUDIO ACTUALIZACIÓN Y EAE PLAN REGULADOR COMUNAL DE VILCÚN

LOCALIDAD CAJÓN

Simbología

- Límite Provincial
- Límite Comunal
- Comunidades Indígenas
- BNUP: Bien Nacional de Uso Público
- Infraestructura Eléctrica
- Línea Alta Tensión
- Relieve
- Curva de Nivel Índice

Áreas de Riesgo

- Área de riesgo en zonas inundables o potencialmente inundables debido a la proximidad de ríos, esteros y cursos de agua no canalizados
- Área de riesgo en zonas propensas a avalanchas, rodados, aluviones o erosiones aceleradas

Inmueble de Conservación Histórica

- ICH 1: Bodegas de Ferrocarriles

Validad Estructural

- Apertura
- Ensayo
- Existente

Zonas Proyecto Plan Regulador

- ZAV1: Zona Área Verde con Equipamiento
- PU: Zona Parque Urbano
- ZEE: Zona Exclusiva Equipamiento
- ZMAP: Zona Mata Equipamiento Actividad Productiva
- ZMR1: Zona Mata Residencial Densidad Alta
- ZMR2: Zona Mata Residencial Densidad Media
- ZR1: Zona Residencial Densidad Alta
- ZR2: Zona Residencial Densidad Media
- ZR3: Zona Residencial Densidad Baja

Bases

- Infraestructura Vial
- Vialidad
- Puentes
- Línea Férrea
- Proyecto Camino Cajón
- Hidrografía
- Cursos de Agua
- Cuerpos de Agua

Proyecto PRC

- Vértice Límite Urbano
- Límite Urbano
- Cota Límite Urbano

CUADRO UBICACIÓN COMUNA DE VILCÚN

ESQUEJO DE CHILE

SE CERTIFICA QUE EL PRESENTE PLAN REGULADOR COMUNAL DE VILCÚN, LOCALIDAD DE CAJÓN, HA SIDO APROBADO SEGUN ACUERDO N° _____ DE LA SESIÓN DE FECHA _____ DE LA MUNICIPALIDAD DE VILCÚN.

CONCEJO MUNICIPAL

ALCALDE MUNICIPAL DE VILCÚN

ARCHIVO EN EL CONSERVADOR DE BIENES RAICES DE _____ BAJO EL N° _____ DEL AÑO _____

SECRPLAC

SECRETARIO MUNICIPAL

APROBACIÓN CONSEJO REGIONAL

ACUERDO DE CONSEJO REGIONAL EN EL SESIÓN N° _____ DE FECHA _____ DE FECHA _____ GOBIERNO REGIONAL DE LA ARAUCANÍA

SECRETARIO EJECUTIVO CONSEJO REGIONAL DE LA ARAUCANÍA
MINISTRO DE FE

PROMULGACION DEL EJECUTIVO DEL GOBIERNO REGIONAL POR RESOLUCION N° _____ DE LA FECHA _____

SECRETARIO EJECUTIVO CORE

EVALUACIÓN SECRETARIA REGIONAL
MINISTERIO DE VIVIENDA Y ORGANISMO
REGION DE LA ARAUCANÍA

INFORME TECNICO FAVORABLE N° _____ DE FECHA _____

ARQUITECTO INFORMANTE
DPTO. DE DESARROLLO URBANO

SEREMI MIVU
REGION DE LA ARAUCANÍA

ARQUITECTO JEFE
DPTO. DE DESARROLLO URBANO

DIRECTOR DEL ESTUDIO
JOSE MANUEL CORTINEZ CASTILLO

ZONIFICACIÓN Y VIALIDAD

FUENTE CARTOGRAFICA: _____ ESCALA: _____

FUENTE: _____ ESCALA: _____

FECHA: Agosto 2019

PLANO PRCVIL-C
Lamina 2 de 2

ESCALA: _____

FECHA: Agosto 2019

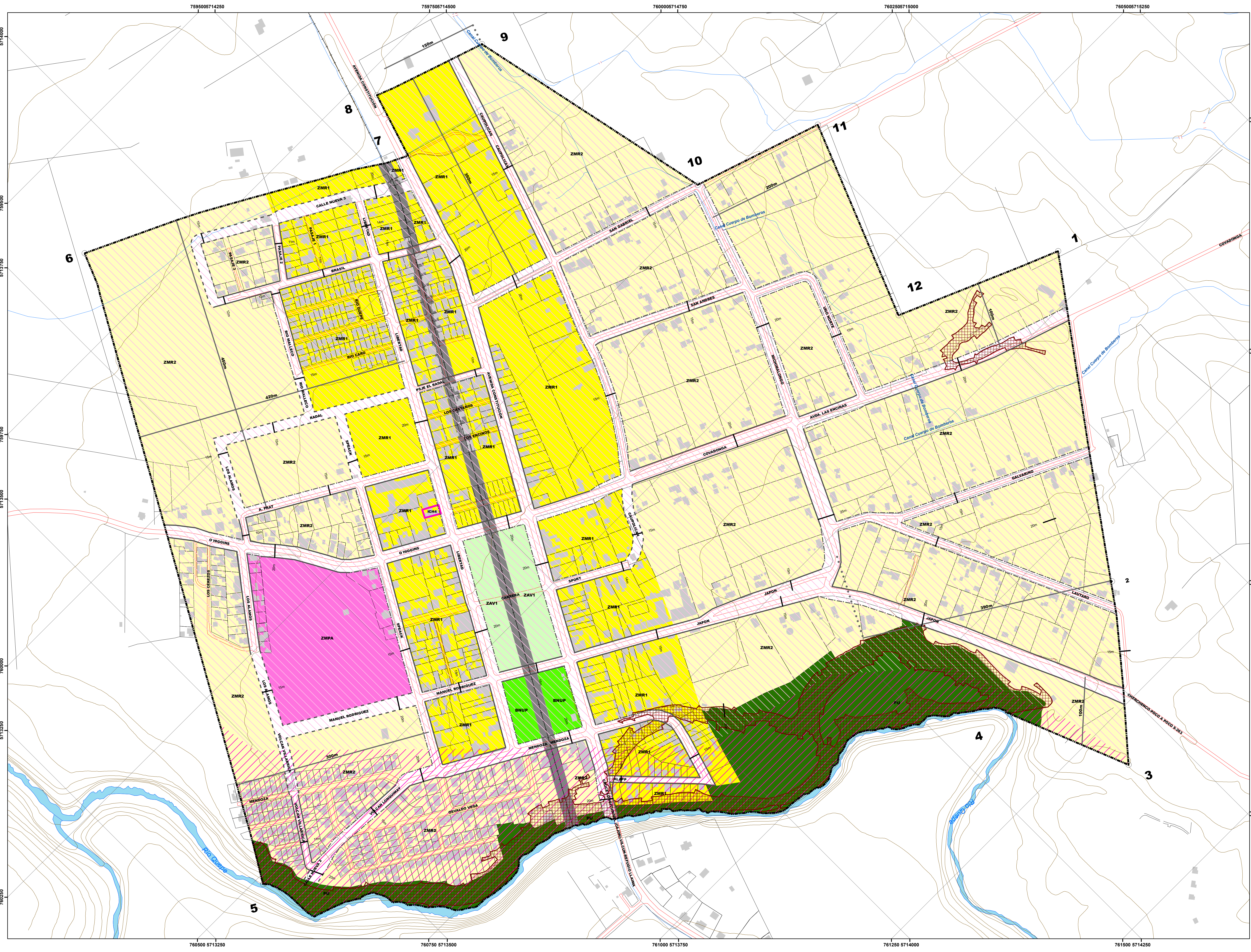

ESTUDIO ACTUALIZACIÓN Y EAE PLAN REGULADOR COMUNAL DE VILCÚN

LOCALIDAD CHERQUENCO

Simbología

- ▬ Limite Predial
- ▬ Edificación
- Relieve
- Curva de Nivel Índice
- Vértice Limite Urbano
- Area No Edificable
- ▨ Areas de Riesgo
- ▨ Area Riesgo Volcánico
- Peligro Alto
- Peligro Moderado
- ▭ Inmueble de Conservación Histórica
- Validad Estructurante
- Apertura
- Ensanche
- Zonas Proyecto Plan Regulador
- ZAV1, Zona Area Verde con Equipamiento
- PU, Zona Parque Urbano
- ZMR1, Zona Mixta Residencial Densidad Alta
- ZMR2, Zona Mixta Residencial Densidad Media
- ZMAP, Zona Mixta Equipamiento Actividad Productiva

Base

- Infraestructura Vial
- Validad
- Línea Ferrea
- Hidrografía
- Cursos de Agua
- Cuerpos de Agua

Proyecto PRC

- ▬ Limite Urbano
- Cota Limite

CUADRO UBICACION COMUNA DE VILCÚN

ESQUIZO DE CHILE

APROBACION MUNICIPAL

SE CERTIFICA QUE EL PRESENTE PLAN REGULADOR COMUNAL DE VILCÚN, LOCALIDAD DE CHERQUENCO, HA SIDO APROBADO SEGUN ACUERDO N° _____ DE LA SESION DE FECHA _____ DE LA MUNICIPALIDAD DE VILCÚN

CONCEJO MUNICIPAL _____ SECLAC _____

ALCALDE MUNICIPALIDAD DE VILCÚN _____ SECRETARIO MUNICIPAL _____

ARCHIVO EN EL CONSERVADOR DE BIENES RAICES DE _____ BAJO EL N° _____ DEL AÑO _____

APROBACION CONSEJO REGIONAL

ACUERDO DE CONSEJO REGIONAL EN EL SESION N° _____ DE FECHA _____ GOBIERNO REGIONAL DE LA ARAUCANIA

SECRETARIO EJECUTIVO CONSEJO REGIONAL DE LA ARAUCANIA
MINISTRO DE FÉ

PROMULGACION DEL EJECUTIVO DEL GOBIERNO REGIONAL POR RESOLUCION N° _____ DE LA FECHA _____

SECRETARIO EJECUTIVO CORE _____

EVALUACION SECRETARIA REGIONAL
MINISTERIO DE VIVIENDA Y URBANISMO
REGION DE LA ARAUCANIA

INFORME TECNICO FAVORABLE N° _____ DE FECHA _____

ARQUITECTO INFORMANTE _____ ARQUITECTO JEFE _____
DPTO. DE DESARROLLO URBANO _____ DEPTO. DESARROLLO URBANO _____

SEREMI MINVI
REGION DE LA ARAUCANIA

DIRECTOR DEL ESTUDIO _____ JOSÉ MANUEL CORTINEZ CASTILLO

ZONIFICACIÓN Y VALIDAD

FUENTE CARTOGRAFICA: _____

FUENTE: _____

PLANO PRC-VIL-CH
Lamina 1 de 1

ESCALA: _____

FECHA: Agosto 2019

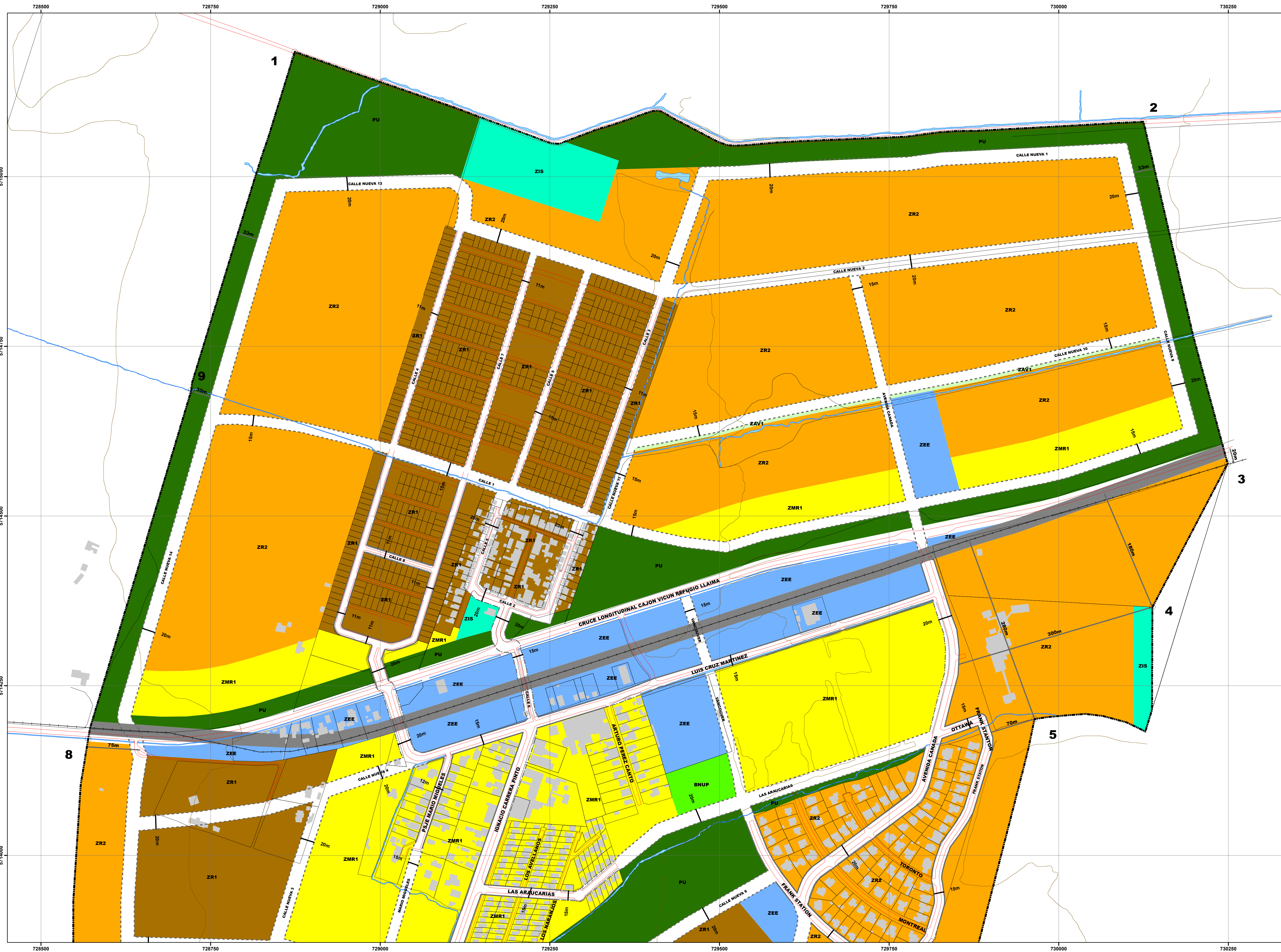

**ESTUDIO ACTUALIZACIÓN
Y EAE PLAN REGULADOR
COMUNAL DE VILCÚN**
LOCALIDAD GENERAL LÓPEZ

Simbología	
	Limite Predial
	Edificación
	BNUP, Bien Nacional de Uso Público
	Relieve
	Curva de Nivel Índice
	Vértice Limite Urbano
	Area No Edificable
	Validad Estructurante
	Apertura
	Ensanche
Zonas Proyecto Plan Regulador	
	ZAV1, Zona Verde con Equipamiento
	PU, Zona Parque Urbano
	ZEE, Zona Exclusiva Equipamiento
	ZMAP, Zona Mixta Equipamiento Actividad Productiva
	ZMR1, Zona Mixta Residencial Densidad Alta
	ZR1, Zona Residencial Densidad Alta
	ZR2, Zona Residencial Densidad Media
	ZR3, Zona Residencial Densidad Baja
	ZIS, Zona de Infraestructura Sanitaria

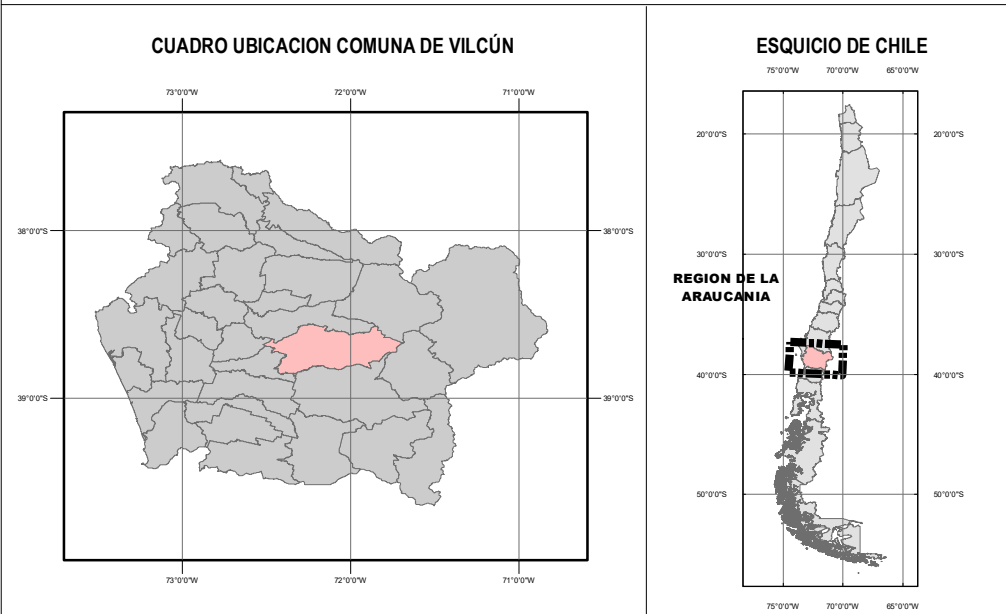

APROBACION MUNICIPAL
SE CERTIFICA QUE EL PRESENTE PLAN REGULADOR COMUNAL DE VILCÚN, LOCALIDAD DE GENERAL LÓPEZ, HA SIDO APROBADO SEGUN ACUERDO N° _____ DE LA SESION DE FECHA _____ DE LA MUNICIPALIDAD DE VILCÚN

CONCEJO MUNICIPAL _____ SECPLAC _____
ALCALDE MUNICIPALIDAD DE VILCÚN _____ SECRETARIO MUNICIPAL _____
ARCHIVO EN EL CONSERVADOR DE BIENES RAICES DE _____ BAJO EL N° _____ DEL AÑO _____

APROBACION CONSEJO REGIONAL
ACUERDO DE CONSEJO REGIONAL EN EL SESION N° _____ DE FECHA _____ GOBIERNO REGIONAL DE LA ARAUCANIA

SECRETARIO EJECUTIVO CONSEJO REGIONAL DE LA ARAUCANIA
MINISTRO DE FE
PROMULGACION DEL EJECUTIVO DEL GOBIERNO REGIONAL POR RESOLUCION N° _____ DE LA FECHA _____

SECRETARIO EJECUTIVO CORE

EVALUACION SECRETARIA REGIONAL
MINISTERIO DE VIVIENDA Y URBANISMO
REGION DE LA ARAUCANIA
INFORME TECNICO FAVORABLE N° _____ DE FECHA _____

ARQUITECTO INFORMANTE DPTO. DE DESARROLLO URBANO _____ ARQUITECTO JEFE DPTO. DESARROLLO URBANO _____

SEREMI MIVU REGION DE LA ARAUCANIA

DIRECTOR DEL ESTUDIO _____ JOSÉ MANUEL CORTIÑEZ CASTILLO

ZONIFICACIÓN Y VIALIDAD **PLANO PRVIL-GL**
Lamina 1 de 2

FUENTE CARTOGRAFICA: Datum WGS 84 - Proyección UTM - Huso 18 sur
FUENTE: Seremi MIVU Region de la Araucanía y Municipalidad de Vilcún SURPLAN LTDA
ESCALA: 1:2.500
FECHA: Agosto 2019





**ESTUDIO ACTUALIZACIÓN
Y EAE PLAN REGULADOR
COMUNAL DE VILCÚN**
LOCALIDAD GENERAL LÓPEZ

- Simbología**
- Limite Predial
 - Edificación
 - BNUP, Bien Nacional de Uso Público
 - Relieve
 - Curva de Nivel Índice
 - Vértice Limite Urbano
 - Area No Edificable
 - Validad Estructurante
 - Apertura
 - Ensanche
 - Zonas Proyecto Plan Regulador
 - ZAV1, Zona Area Verde con Equipamiento
 - PU, Zona Parque Urbano
 - ZEE, Zona Exclusiva Equipamiento
 - ZMAP, Zona Mixta Equipamiento Actividad Productiva
 - ZIS, Zona de Infraestructura Sanitaria
 - ZMR1, Zona Mixta Residencial Densidad Alta
 - ZR1, Zona Residencial Densidad Alta
 - ZR2, Zona Residencial Densidad Media
 - ZR3, Zona Residencial Densidad Baja
- Base**
- Infraestructura Vial
 - Validad
 - Línea Ferrea
 - Hidrografia
 - Cursos de Agua
 - Cuerpos de Agua
- Proyecto PRC**
- Limite Urbano
 - Cota Limite
 - Existente
 - Cota

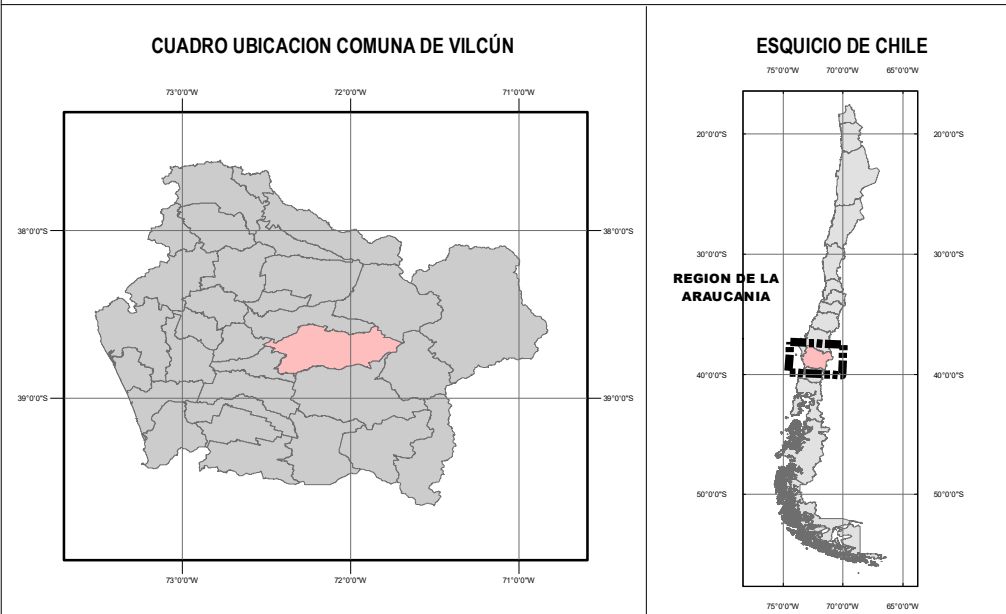

APROBACION MUNICIPAL
SE CERTIFICA QUE EL PRESENTE PLAN REGULADOR COMUNAL DE VILCÚN, LOCALIDAD DE GENERAL LOPEZ, HA SIDO APROBADO SEGUN ACUERDO N° _____ DE LA SESION DE FECHA _____ DE LA MUNICIPALIDAD DE VILCÚN

CONCEJO MUNICIPAL: _____ SECPLAC: _____
ALCALDE MUNICIPALIDAD DE VILCÚN: _____ SECRETARIO MUNICIPAL: _____
ARCHIVO EN EL CONSERVADOR DE BIENES RAICES DE _____ BAJO EL N° _____ DEL AÑO _____

APROBACION CONSEJO REGIONAL
ACUERDO DE CONSEJO REGIONAL EN EL SESION N° _____ DE FECHA _____ GOBIERNO REGIONAL DE LA ARAUCANIA

SECRETARIO EJECUTIVO CONSEJO REGIONAL DE LA ARAUCANIA
MINISTRO DE FE

PROMULGACION DEL EJECUTIVO DEL GOBIERNO REGIONAL POR RESOLUCION N° _____ DE LA FECHA _____

SECRETARIO EJECUTIVO CORE

EVALUACION SECRETARIA REGIONAL
MINISTERIO DE VIVIENDA Y URBANISMO
REGION DE LA ARAUCANIA

INFORME TECNICO FAVORABLE N° _____ DE FECHA _____

ARQUITECTO INFORMANTE: _____ ARQUITECTO JEFE: _____
DPTO. DE DESARROLLO URBANO: _____ DEPTO. DESARROLLO URBANO: _____

SEREMI MIVU
REGION DE LA ARAUCANIA

DIRECTOR DEL ESTUDIO: JOSÉ MANUEL CORTINEZ CASTILLO

ZONIFICACIÓN Y VIALIDAD **PLANO PRCVIL-GL**
Lamina 2 de 2

FUENTE CARTOGRAFICA: Datum WGS 84 - Proyección UTM - Huso 18 sur
FUENTE: Seremi MIVU Region de la Araucanía y Municipalidad de Vilcún SURPLAN LTDA
ESCALA: 1:2.500
FECHA: Agosto 2019



**ESTUDIO ACTUALIZACIÓN
Y EAE PLAN REGULADOR
COMUNAL DE VILCÚN**

LOCALIDAD SAN PATRICIO

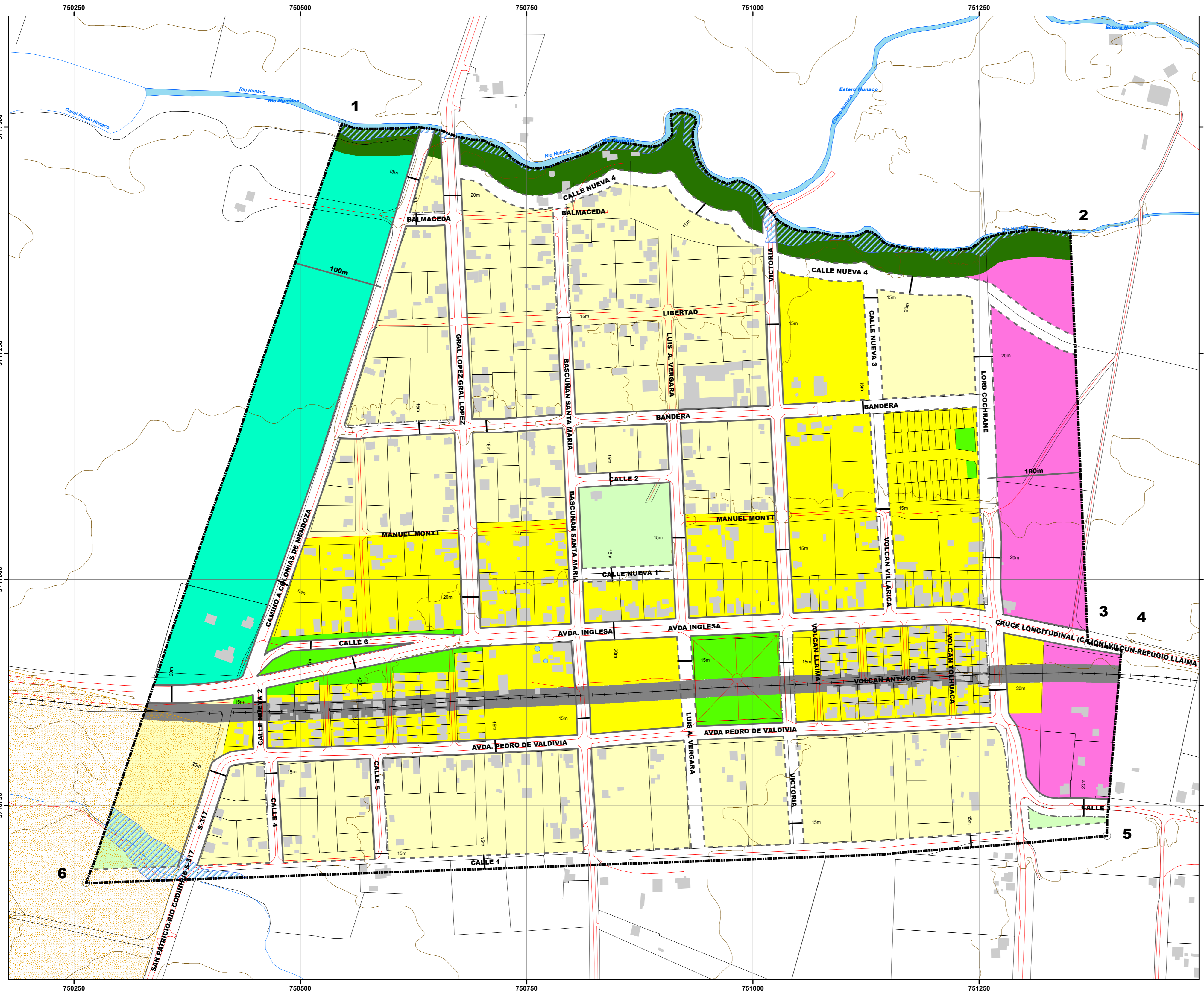

Simbología		Base	
	Limite Predial		Infraestructura Vial
	Edificación		Vialidad
	Comunidades Indígenas		Línea Ferrea
	BNUF, Bien Nacional de Uso Público		Hidrografía
	Relieve		Cursos de Agua
	Curva de Nivel Índice		Cuerpos de Agua
	Vértice Limite Urbano		Limite Urbano
	Area No Edificable		Cota Limite
	Áreas de Riesgo		
	Área de riesgo en zonas inundables o potencialmente inundables debido a la proximidad de ríos, esteros y cursos de agua no canalizados		
	Vialidad Estructurante		
	Apertura		Existente
	Ensanche		Bajo nivel
	Perfil Vialidad		
	Zonas Proyecto Plan Regulador		
	ZAV1, Zona Area Verde con Equipamiento		
	ZAV2, Zona Area Verde con Equipamiento Deportivo y Seguridad		
	PU, Zona Parque Urbano		
	ZMAP, Zona Mixta Equipamiento Actividad Productiva		
	ZMR1, Zona Mixta Residencial Densidad Alta		
	ZMR2, Zona Mixta Residencial Densidad Media		

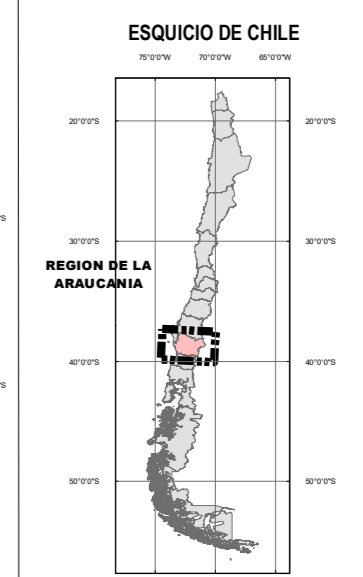
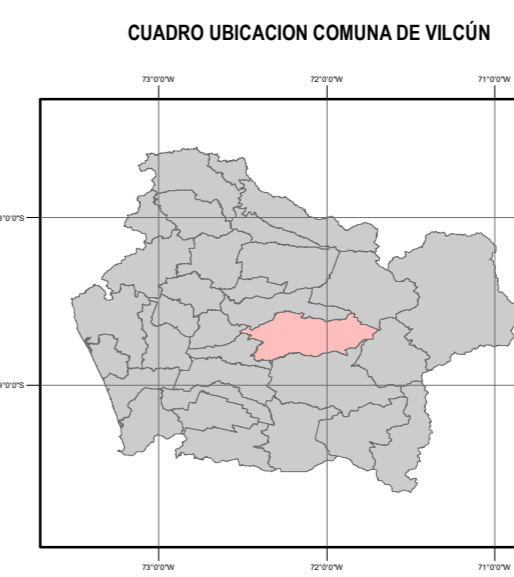

APROBACION MUNICIPAL
SE CERTIFICA QUE EL PRESENTE PLAN REGULADOR COMUNAL DE VILCÚN, LOCALIDAD DE SAN PATRICIO, HA SIDO APROBADO SEGUN ACUERDO N° _____ DE LA SESION DE FECHA _____ DE LA MUNICIPALIDAD DE VILCÚN

CONCEJO MUNICIPAL _____ SECPLAC _____

ALCALDE MUNICIPALIDAD DE VILCÚN _____ SECRETARIO MUNICIPAL _____

ARCHIVO EN EL CONSERVADOR DE BIENES RAICES DE _____ BAJO EL N° _____ DEL AÑO _____

APROBACION CONSEJO REGIONAL
ACUERDO DE CONSEJO REGIONAL EN EL SESION N° _____ DE FECHA _____ GOBIERNO REGIONAL DE LA ARAUCANIA

SECRETARIO EJECUTIVO CONSEJO REGIONAL DE LA ARAUCANIA
MINISTRO DE FE _____

PROMULGACION DEL EJECUTIVO DEL GOBIERNO REGIONAL POR RESOLUCION
N° _____ DE LA FECHA _____

SECRETARIO EJECUTIVO CORE _____

EVALUACION SECRETARIA REGIONAL
MINISTERIO DE VIVIENDA Y URBANISMO
REGION DE LA ARAUCANIA

INFORME TECNICO FAVORABLE N° _____ DE FECHA _____

ARQUITECTO INFORMANTE DPTO. DE DESARROLLO URBANO _____ ARQUITECTO JEFE DPTO. DESARROLLO URBANO _____

SEREMI MINVU REGION DE LA ARAUCANIA _____

DIRECTOR DEL ESTUDIO _____ JOSE MANUEL CORTINEZ CASTILLO

ZONIFICACIÓN Y VIALIDAD **PLANO PRCVIL-SP**
Lamina 1 de 1

FUENTE CARTOGRAFICA: Datum WGS 84 - Proyección UTM - Huso 18 sur
FUENTE: Seremi MINVU Region de la Araucanía y Municipalidad de Vilcún SURPLAN LTDA
ESCALA: 0 10 20 40 80 1:2.500
FECHA: Agosto 2019
NORTE:



**ESTUDIO ACTUALIZACIÓN
Y EAE PLAN REGULADOR
COMUNAL DE VILCÚN**

LOCALIDAD VILCÚN

- Simbología**
- Limite Predial
 - Edificación
 - Comunidades Indígenas
 - BNUP: Bien Nacional de Uso Público
 - Relieve
 - Curva de Nivel Índice
 - Vertice Limite Urbano
 - Area No Edificable
 - Áreas de Riesgo
 - Validad Estructural
 - Zonas Proyecto Plan Regulador
 - ICH1, 2, Bodegas de Ferrocarriles
 - ICH3, Iglesia Parroquial San Francisco de Asís
 - Infraestructura Vial
 - Vialidad
 - Línea Fierro
 - Proyecto Camino Cajón
 - Hidrografía
 - Corros de Agua
 - Cuerpos de Agua
 - Limite Urbano
 - Cota Limite Urbano
 - Área de riesgo en zonas inundables o potencialmente inundables debido a la proximidad de ríos, arroyos y cursos de agua no canalizados
 - Área de riesgo en zonas propensas a avalanchas, ruidos, aluviones o erosiones acortadas
 - Áreas de riesgo en zonas con anegamiento debido a otras causas o napas freáticas o pantanos
 - ICH1, 2, Bodegas de Ferrocarriles
 - ICH3, Iglesia Parroquial San Francisco de Asís
 - Apertura
 - Ensenche
 - ZAV1, Zona Área Verde con Equipamiento
 - PU, Zona Parque Urbano
 - ZES, Zona Equipamiento Salud
 - ZMR1, Zona Mixta Residencial Densidad Alta
 - ZMR2, Zona Mixta Residencial Densidad Media
 - ZR1, Zona Residencial Densidad Alta
 - ZR2, Zona Residencial Densidad Media
 - ZR3, Zona Residencial Densidad Baja

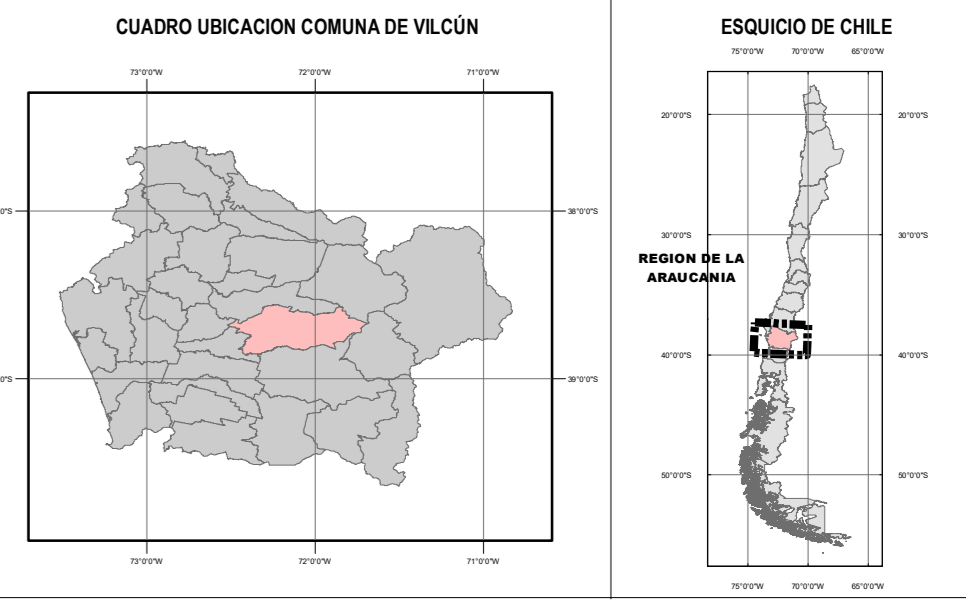

APROBACION MUNICIPAL
SE CERTIFICA QUE EL PRESENTE PLAN REGULADOR COMUNAL DE VILCÚN, LOCALIDAD DE VILCÚN, HA SIDO APROBADO SEGUN ACUERDO N° _____ DE LA SESION DE FECHA _____ DE LA MUNICIPALIDAD DE VILCÚN.

CONCEJO MUNICIPAL: _____
SECRETARIO MUNICIPAL: _____
ALCALDE MUNICIPALIDAD DE VILCÚN: _____
BAJO EL N° _____ DEL AÑO _____

APROBACION CONSEJO REGIONAL
ACUERDO DE CONSEJO REGIONAL EN EL SESION N° _____ DE FECHA _____ GOBIERNO REGIONAL DE LA ARAUCANIA
SECRETARIO EJECUTIVO CONSEJO REGIONAL DE LA ARAUCANIA
MINISTRO DE FE _____
PROMULGACION DEL E.A.E. DEL GOBIERNO REGIONAL POR RESOLUCION N° _____ DE LA FECHA _____

SECRETARIO EJECUTIVO CORE _____
EVALUACION SECRETARIA REGIONAL
MINISTERIO DE VIVIENDA Y URBANISMO
REGION DE LA ARAUCANIA
INFORME TECNICO FAVORABLE N° _____ DE FECHA _____

ARQUITECTO INFORMANTE: _____ DEPTO. DE DESARROLLO URBANO
ARQUITECTO JEFE: _____ DEPTO. DE DESARROLLO URBANO
SESEM MIMVU REGION DE LA ARAUCANIA

DIRECTOR DEL ESTUDIO: JOSE MANUEL CORTINEZ CASTILLO

ZONIFICACION Y VIALIDAD PLANO PRCVIL-V
Lamina 1 de 2
FUENTE CARTOGRAFICA: _____ ESCALA: 1:2.500
FUENTE: _____ FECHA: Agosto 2019



**ESTUDIO ACTUALIZACIÓN
Y EAE PLAN REGULADOR
COMUNAL DE VILCÚN**

LOCALIDAD VILCÚN

<p>Simbología</p> <ul style="list-style-type: none"> — Límite Predial ■ Edificación ■ Comunidades Indígenas ■ BNUF: Bien Nacional de Uso Público — Curva de Nivel Índice ○ Vertice Límite Urbano ■ Área No Edificable ■ Área de Riesgo ■ Inmueble de Conservación Histórica — Validad Estructurante — Zonas Proyecto Plan Regulador — Validad Estructurante — Zonas Proyecto Plan Regulador 	<p>Base</p> <ul style="list-style-type: none"> — Infraestructura Vial — Validad — Línea Ferrea — Proyecto Camino Cajón — Hidrografía — Curvas de Agua — Cuerpos de Agua — Proyecto PRC — Límite Urbano — Cota Límite Urbano — Existente — Cota — ZMR1, Zona Mixta Residencial Densidad Alta — ZMR2, Zona Mixta Residencial Densidad Media — ZMR3, Zona Mixta Residencial Densidad Baja — ZR1, Zona Residencial Densidad Alta — ZR2, Zona Residencial Densidad Media — ZR3, Zona Residencial Densidad Baja — ZAV1, Zona Area Verde con Equipamiento — PU, Zona Parque Urbano — ZMIR2, Zona Mixta Residencial Densidad Baja
---	---

CUADRO UBICACION COMUNA DE VILCÚN

ESQUEMO DE CHILE

APROBACION MUNICIPAL
SE CERTIFICA QUE EL PRESENTE PLAN REGULADOR COMUNAL DE VILCÚN LOCALIDAD DE VILCÚN, HA SIDO APROBADO SEGUN ACUERDO N° _____ DE LA SESION DE FECHA _____ DE LA MUNICIPALIDAD DE VILCÚN.

CONCEJO MUNICIPAL: _____ SECRETARIO MUNICIPAL: _____

ALCALDE MUNICIPALIDAD DE VILCÚN: _____ SECRETARIO MUNICIPAL: _____

ARCHIVO EN EL CONSERVADOR DE BIENES RAICES DE: _____ BAJO EL N° _____ DEL AÑO _____

APROBACION CONSEJO REGIONAL
ACUERDO DE CONSEJO REGIONAL EN EL SESION N° _____ DE FECHA _____ GOBIERNO REGIONAL DE LA ARAUCANIA

SECRETARIO EJECUTIVO CONSEJO REGIONAL DE LA ARAUCANIA
MINISTRO DE FE _____

PROMULGACION DEL EJECUTIVO DEL GOBIERNO REGIONAL POR RESOLUCION N° _____ DE LA FECHA _____

SECRETARIO EJECUTIVO CORE _____

EVALUACION SECRETARIA REGIONAL
MINISTERIO DE VIVIENDA Y URBANISMO
REGION DE LA ARAUCANIA

INFORME TECNICO FAVORABLE N° _____ DE FECHA _____

ARQUITECTO INFORMANTE: _____ ARQUITECTO JEFE: _____
DPTO. DE DESARROLLO URBANO: _____ DPTO. DE DESARROLLO URBANO: _____

SECRETARIO MUNICIPIO REGION DE LA ARAUCANIA _____

DIRECTOR DEL ESTUDIO: JOSE MANUEL CORTINEZ CASTILLO

ZONIFICACIÓN Y VIALIDAD **PLANO PRCVIL-V**
Lamina 1 de 2

FUENTE CARTOGRAFICA: _____ ESCALA: _____
FUENTE: _____ FECHA: Agosto 2019