

ÁMBITO TERRITORIAL:

Infraestructura Vial y de Transporte	Edificación	Hidrografía
Red Vial Pavimentada	Subdivisión Predial	Canal

ÁREA DE MODIFICACIÓN

	Superficie del Área de Modificación
	Vértice
	Punto Descripción Vértice

ÁREA URBANA METROPOLITANA

	Límite de Extensión Urbana
	Área Urbanizable de Desarrollo Prioritario AUDP Art 4.3. Numeral 4.1. PRMS

VIALIDAD METROPOLITANA
Art. 7.1.1. PRMS. Res. GORE N° 12/ D.O. 11.02.2010

	Vialidad Expresa, Art. 7.1.1.1. PRMS.
	Vialidad Troncal, Art. 7.1.1.2. PRMS.

Declaratoria de Utilidad Pública Restablecidas por
Art. Transitorio de la Ley 20.791 / Octubre 2014
Res. GORE N° 39/D.O. 12.12.1997

	Intercomunal Principal, Art. 7.1.1.1. PRMS.
--	---

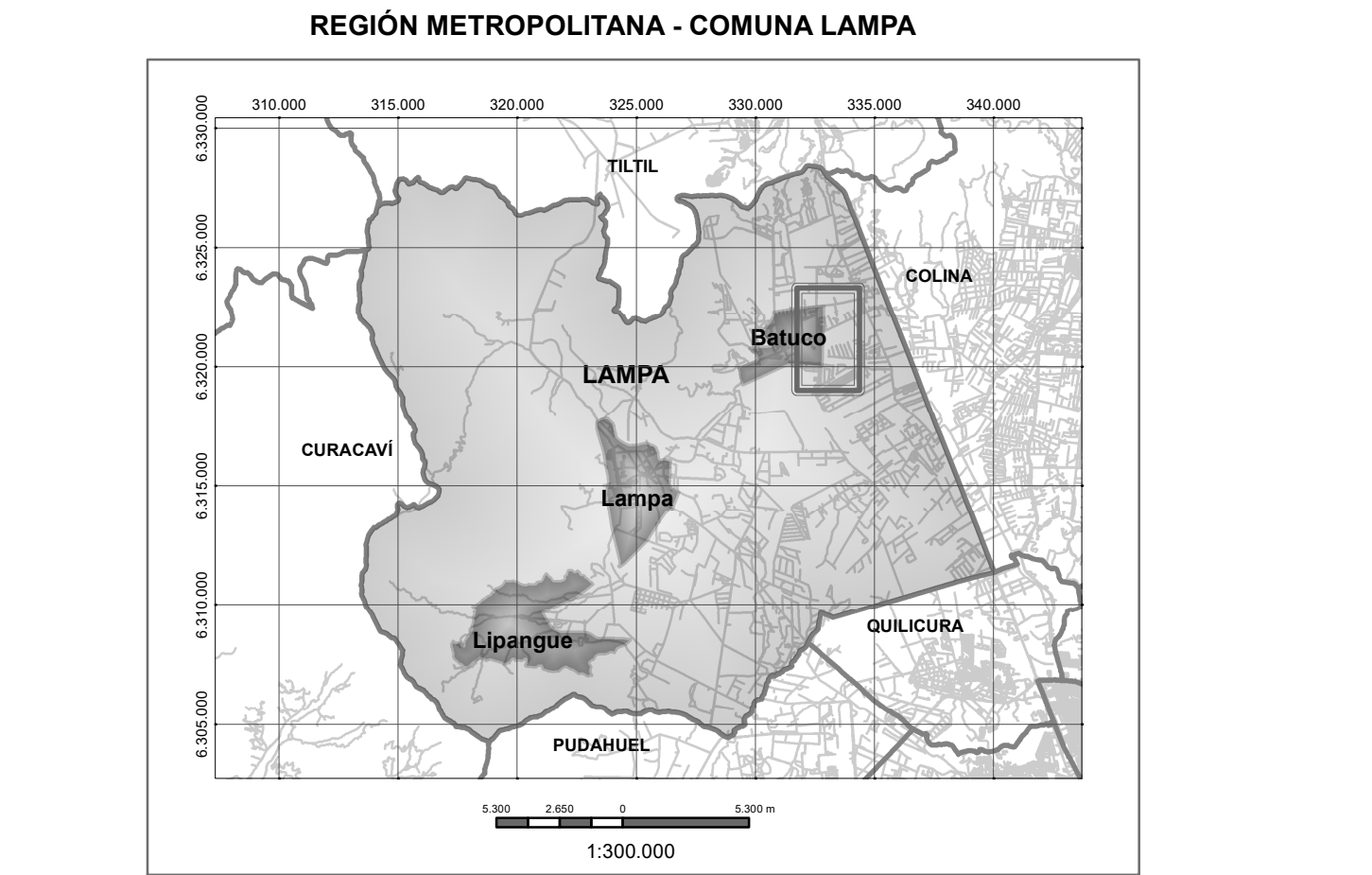

	MINISTERIO DE VIVIENDA Y URBANISMO SECRETARIA MINISTERIAL METROPOLITANA DE VIVIENDA Y URBANISMO DEPARTAMENTO DE DESARROLLO URBANO E INFRAESTRUCTURA
PLAN REGULADOR METROPOLITANO DE SANTIAGO	
MODIFICACIÓN MPRMS 107	
AMPLIACIÓN DEL LÍMITE DE EXTENSIÓN URBANA DE BATUCO	
COMUNA DE LAMPA	
ZONIFICACIÓN ALTERNATIVA 2	

APROBACIÓN GOBIERNO REGIONAL METROPOLITANO - CONSEJO REGIONAL

EL MINISTRO DE FE QUE SUSCRIBE, CERTIFICA QUE LA PRESENTE MODIFICACIÓN AL PLAN REGULADOR METROPOLITANO DE SANTIAGO - PRMS, FUE APROBADO POR RESOLUCIÓN N° _____ DEL _____ Y PUBLICADO EN EL DIARIO OFICIAL DEL _____		
Ministro de fe / Secretario Ejecutivo CONSEJO REGIONAL METROPOLITANO DE SANTIAGO	Presidente CONSEJO REGIONAL METROPOLITANO DE SANTIAGO	Intendente REGION METROPOLITANA DE SANTIAGO

APROBADO POR CORE METROPOLITANO POR ACUERDO N° _____ SESIÓN ORDINARIA N° _____ DEL ____ DE ____ DE ____

SECRETARIA MINISTERIAL METROPOLITANA DE VIVIENDA Y URBANISMO

FABIÁN KÜSKINEN SANHUEZA JEFE DEPARTAMENTO DESARROLLO URBANO E INFRAESTRUCTURA	MANUEL JOSÉ ERRAZURIZ TAGLE SECRETARIO MINISTERIAL METROPOLITANO DE VIVIENDA Y URBANISMO
---	---

EQUIPO TÉCNICO UNIDAD DE PLANIFICACIÓN SEREMI VIVIENDA Y URBANISMO

Yasna Cantillana Paredes Cartógrafa	Ana Venegas Saavedra Arquitecto	Andrea Valdivia Ojeda Geógrafa
--	------------------------------------	-----------------------------------

N° de Plano RM-PRM-20-107	Escala 	INFORMACIÓN DE GEOREFERENCIACIÓN DEL PLANO: DATUM WGS 84, Coordenadas en Proyección UTM, Huso 19s.
-------------------------------------	------------	---