

ZONIFICACIÓN PLAN REGIONAL DE ORDENAMIENTO TERRITORIAL - REGIÓN DE VALPARAÍSO

SIMBOLOGÍA

Cartografía Base LÍMITES TIPO - Internacional - Interregional - Línea de costa	FUNCIÓN PREFERENTE ASENTAMIENTOS HUMANOS Zona Desarrollo Urbano (ZDU)	DESARROLLO PRODUCTIVO Zona Desarrollo Productivo (ZDP) Zona Desarrollo Rural Bajo Impacto (ZDPBI)
	VALOR NATURAL Zona Conservación Naturaleza (ZCN) Zona Interés Ambiental (ZIA) Zona Protección Glaciares (ZPG) Zona Producción Hídrica (ZPH)	CONSERVACIÓN Zona Conservación Patrimonio Cultural (ZCPC)
PRODUCTIVAS PRIMARIAS Zona Productiva Agrícola (ZPAG) Zona Productiva Silvícola (ZPS) Zona Silvoagropecuaria (ZSAP) Zona Desarrollo Minero (ZDM) Zona Pesca Artesanal (ZPA) Zona Área Apta Acuicultura (ZAAA)	RESERVA DE LA BIOSFERA Zona Resguardo Condicionado (ZRC) Zona Desarrollo Condicionado (ZDC) Zona Usos Múltiples (ZUM)	
PRODUCTIVAS SECUNDARIAS Zona Industrial (ZI)	FUNCIÓN POTENCIAL Zona Potencial Energías Renovables No Convencionales (ZPERNC) Rutas Patrimoniales (RP)	
PRODUCTIVAS TERCIARIAS Zona Portuaria (ZP) Zona Turística Recreacional (ZTR)	CONDICIONANTE TERRITORIAL Zona de Recuperación - Regeneración Ambiental (ZRRRA)	

REGIÓN LIBERTADOR GENERAL BERNARDO O' HIGGINS

Los límites y fronteras son referenciales y no comprometen de modo alguno al Estado de Chile, de acuerdo al Artículo 2° letra g) del DFL N°83 de 1979

GOBIERNO REGIONAL DE VALPARAÍSO
División de Planificación y Desarrollo
Unidad de Ordenamiento Territorial

PLAN REGIONAL DE ORDENAMIENTO TERRITORIAL PROT
REGIÓN DE VALPARAÍSO
Septiembre 2015

Fuente:
Infraestructura de Datos Espaciales,
Gobierno Regional de Valparaíso.

Proyección Universal Transversal Mercator (UTM)
Dátum SIRGAS WGS 1984
Huso 19 Sur (sección continental)

Escala 1 : 250.000

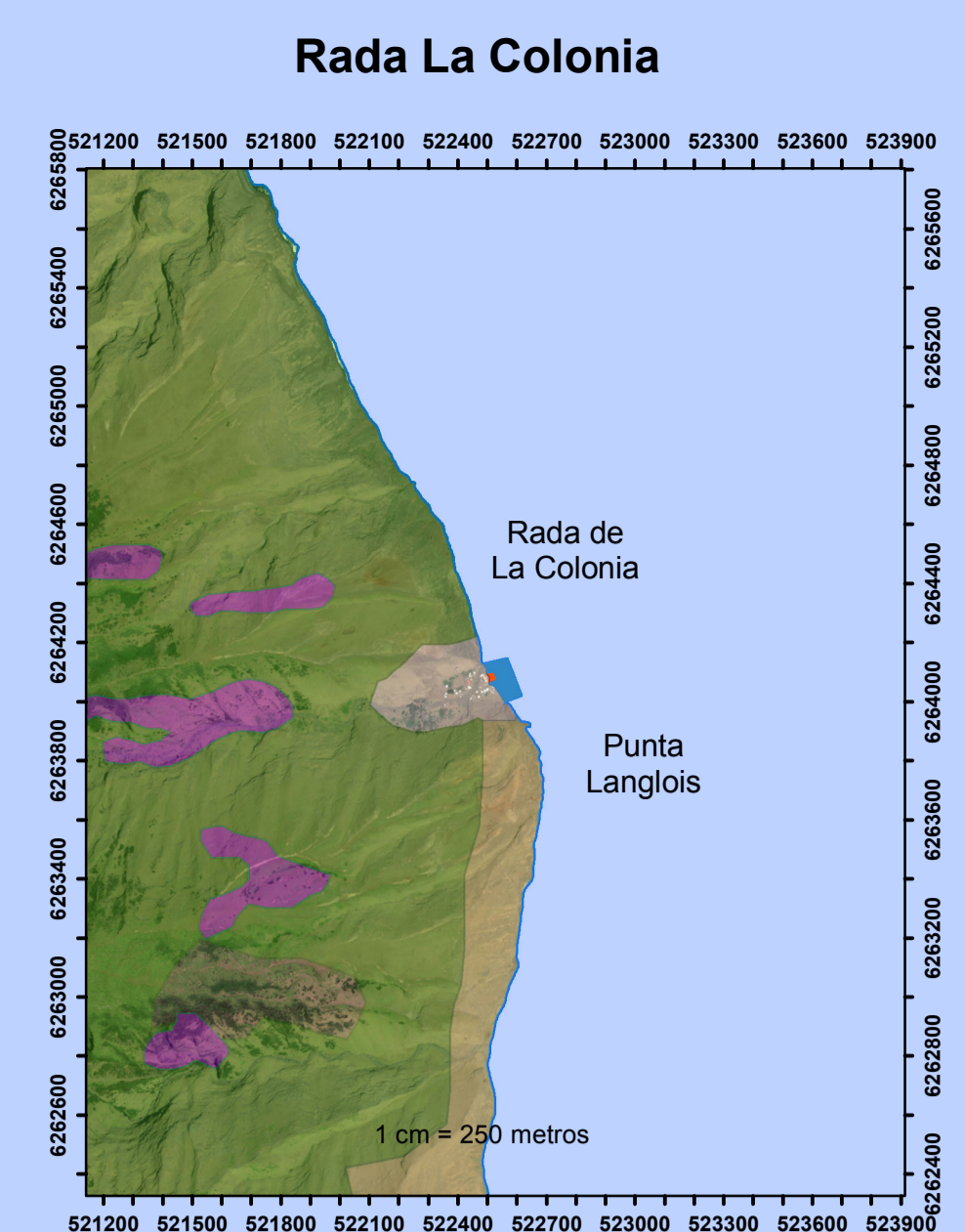
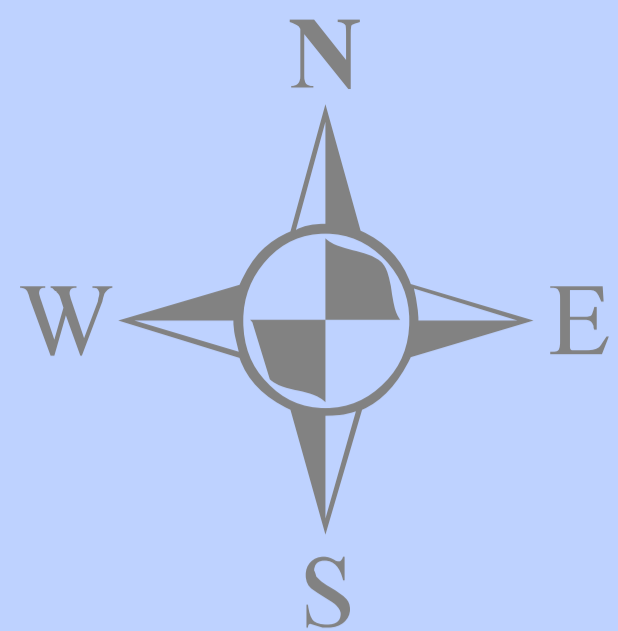
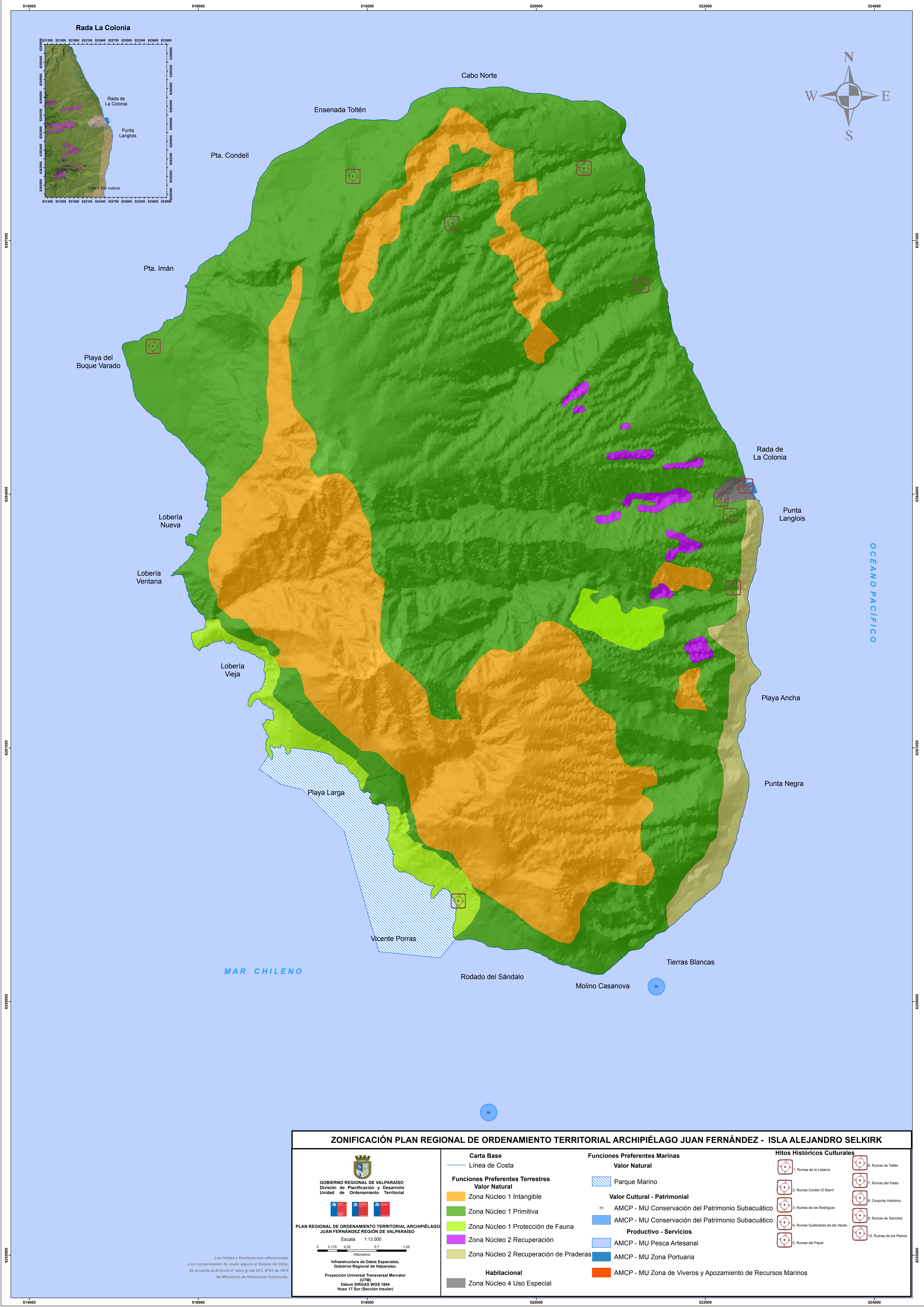

ZONIFICACIÓN PLAN REGIONAL DE ORDENAMIENTO TERRITORIAL ARCHIPIÉLAGO JUAN FERNÁNDEZ - ISLA ALEJANDRO SELKIRK

 <p>GOBIERNO REGIONAL DE VALPARAÍSO División de Planificación y Desarrollo Unidad de Ordenamiento Territorial</p> <p>PLAN REGIONAL DE ORDENAMIENTO TERRITORIAL ARCHIPIÉLAGO JUAN FERNÁNDEZ REGIÓN DE VALPARAÍSO</p> <p>Escala 1:13.000</p> <p>0 0,175 0,35 0,7 1,05 Kilómetros</p> <p>Infraestructura de Datos Espaciales, Gobierno Regional de Valparaíso.</p> <p>Proyección Universal Transversal Mercator (UTM) Datum SIRGAS WGS 1984 Huso 17 Sur (Sección Insular)</p>	<p>Carta Base</p> <p>— Línea de Costa</p> <p>Funciones Preferentes Terrestres</p> <p>Valor Natural</p> <ul style="list-style-type: none"> Zona Núcleo 1 Intangible Zona Núcleo 1 Primitiva Zona Núcleo 1 Protección de Fauna Zona Núcleo 2 Recuperación Zona Núcleo 2 Recuperación de Praderas <p>Habitacional</p> <ul style="list-style-type: none"> Zona Núcleo 4 Uso Especial 	<p>Funciones Preferentes Marinas</p> <p>Valor Natural</p> <ul style="list-style-type: none"> Parque Marino <p>Valor Cultural - Patrimonial</p> <ul style="list-style-type: none"> AMCP - MU Conservación del Patrimonio Subacuático AMCP - MU Conservación del Patrimonio Subacuático <p>Productivo - Servicios</p> <ul style="list-style-type: none"> AMCP - MU Pesca Artesanal AMCP - MU Zona Portuaria AMCP - MU Zona de Viveros y Apozamiento de Recursos Marinos 	<p>Hitos Históricos Culturales</p> <ul style="list-style-type: none"> 1. Ruinas de la Lobería 2. Ruinas Corcón El Barril 3. Ruinas de los Rodríguez 4. Ruinas Quebradas de las Vacas 5. Ruinas del Papal 6. Ruinas de Toltén 7. Ruinas del Pasto 8. Conjunto Histórico 9. Ruinas de Sanchez 10. Ruinas de los Planos
---	--	--	---

Los límites y fronteras son referenciales y no comprometen de modo alguno al Estado de Chile, de acuerdo al Artículo 2° letra g) del DFL N°83 de 1979 del Ministerio de Relaciones Exteriores.

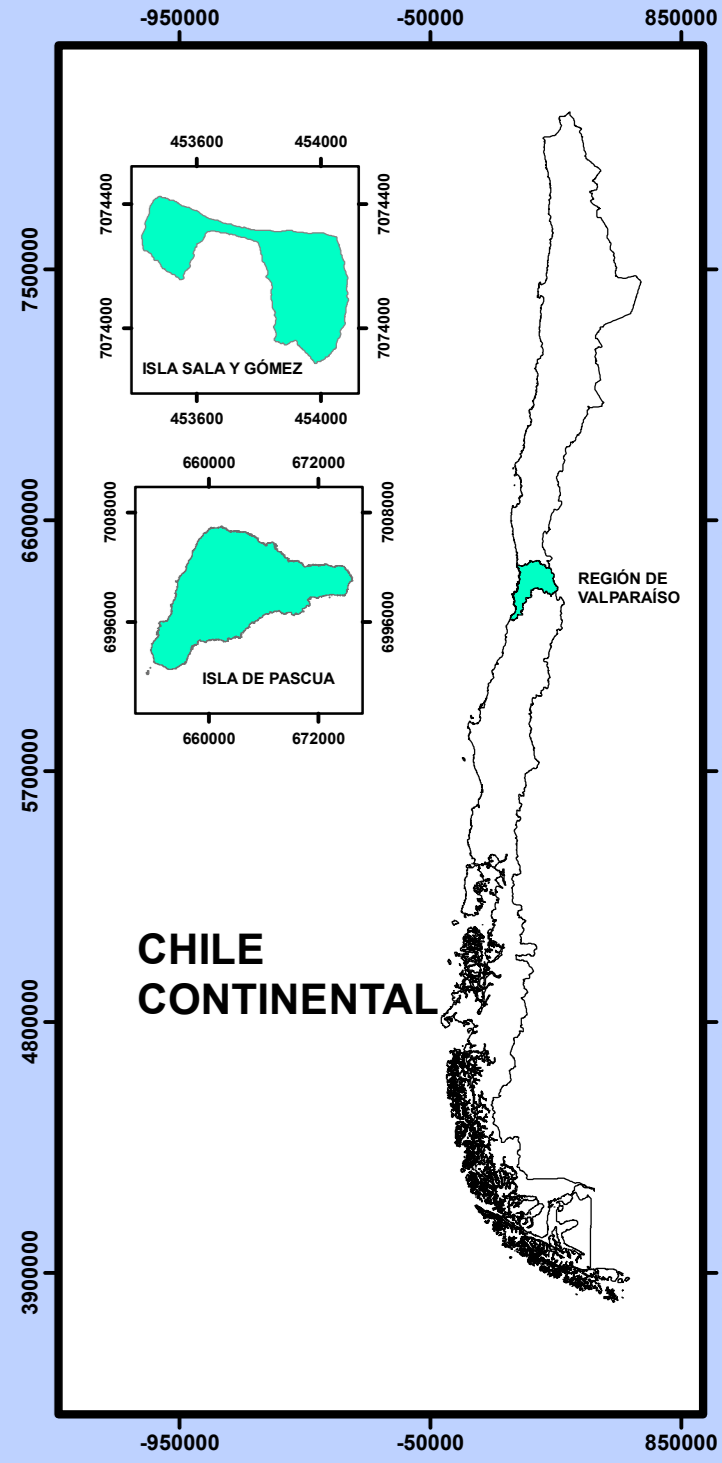
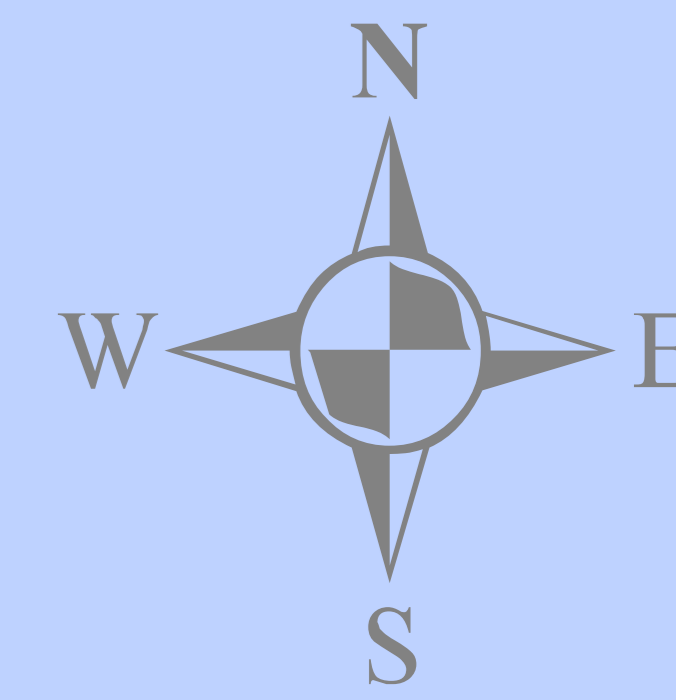
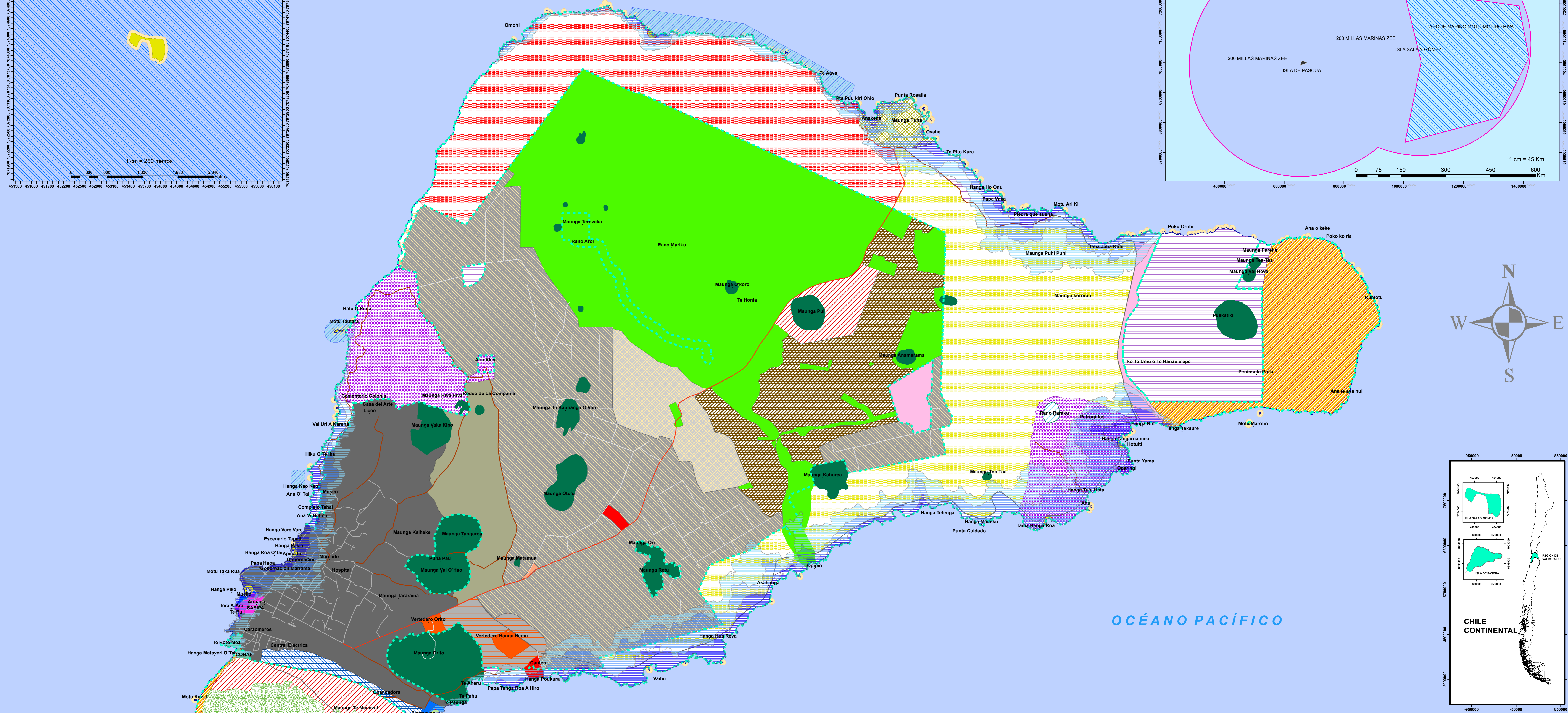
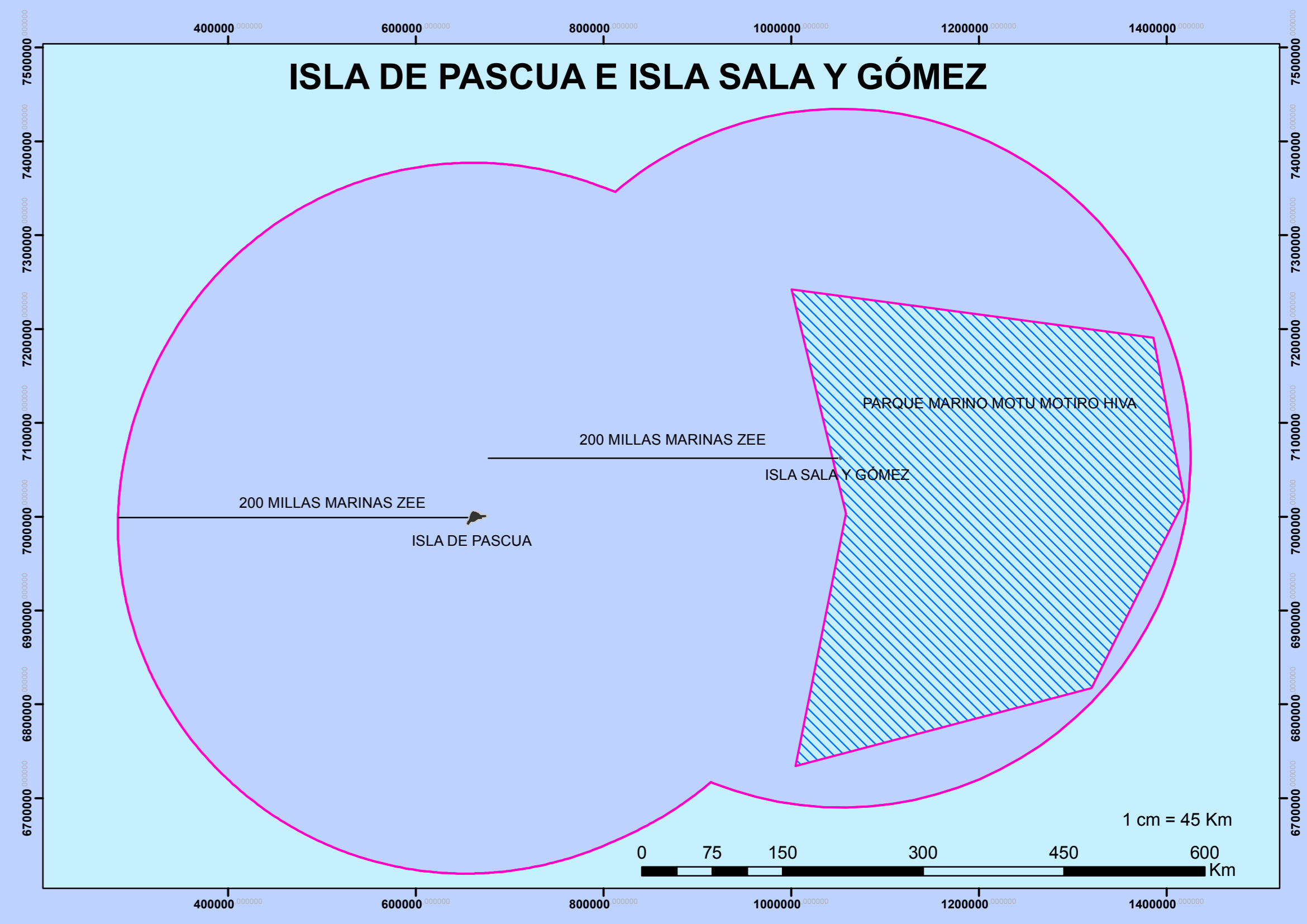

ZONIFICACIÓN PLAN REGIONAL DE ORDENAMIENTO TERRITORIAL - ISLA DE PASCUA E ISLA SALA Y GÓMEZ

GOBIERNO REGIONAL DE VALPARAÍSO
División de Planificación y Desarrollo
Unidad de Ordenamiento Territorial

PLAN REGIONAL DE ORDENAMIENTO TERRITORIAL INSULAR
ISLA DE PASCUA E ISLA SALA Y GÓMEZ

Escala 1:25.000

Infraestructura de Datos Espaciales,
Gobierno Regional de Valparaíso.
Proyección Universal Transversal Mercator (UTM)
Datum SIRGAS WGS 1984
Huso 12 Sur (Sección Insular)

- Cartografía Base**
- Límite Parque
 - Línea de Costa
- Camino**
- Asfalto
 - Tratamiento Simple
 - Tierra
 - No Informada
 - Calle en Área Urbana
- Funciones Preferentes**
- Valor Natural y Cultural Marino**
- ▨ Zona Parques Submarinos
 - ▨ Parque Marino Motu Motiro Hiva
 - ▨ Zona Reserva Natural en Motus
 - ▨ Zona Amortiguación Marina de Islotes
 - ▨ Zona Marina de Conservación para Múltiples Usos

- Valor Natural y Cultural Terrestre**
- Zona Protección de Maungas
 - Zona Conservación Patrimonio Natural y Cultural
 - ▨ Zona Valor Natural
 - ▨ Zona Reserva Etnobotánica Lacustre
 - ▨ Zona Reserva Etnobotánica Terrestre
 - ▨ Zona Interés Científico e Investigación
 - ▨ Zonas Conservación del Patrimonio Cultural
 - ▨ Zona Conservación Patrimonio Cultural de Alta Prioridad
 - ▨ Zona Conservación Patrimonio Cultural Prioridad Media
 - ▨ Zona Conservación Patrimonio Cultural Prioridad Baja
 - ▨ Zona de Amortiguación
 - ▨ Zona Control y Recuperación de Suelos
 - ▨ Zona de Administración del Parque

- Productivo - Servicios**
- Zona Infraestructura Sanitaria
 - ▨ Zona Desarrollo Agrícola Habitacional
 - ▨ Zona Uso Múltiple Condicionado
 - ▨ Zona Equipamiento con Restricción
 - ▨ Zona Portuaria
 - ▨ Zona Desarrollo Económico
 - ▨ Zona Matadero
 - ▨ Zona Cantera
 - ▨ Zona Pesca Ancestral
 - ▨ Zona Pesca Artesanal
 - ▨ Zona Caleta Pescadores
 - ▨ Zona Desembarco de Emergencia

- Habitacional**
- ▨ Zona Habitacional Urbana
 - ▨ Zona Habitacional Mixta
 - ▨ Zona Habitacional Agrícola
 - ▨ Zona Habitacional Especial
- Turismo y Recreación**
- ▨ Zona Interés Recreativo Bajo Impacto
 - ▨ Zona Desarrollo Turístico con Manejo
 - ▨ Zona de Transición
- Restricción**
- Riesgo Tsunami**
- ▨ Alto
 - ▨ Medio
 - ▨ Bajo

Los límites y fronteras son referenciales y no comprometen de modo alguno al Estado de Chile, de acuerdo al Artículo 2° letra g) del DFL N°83 de 1979 del Ministerio de Relaciones Exteriores.

ARCHIPIÉLAGO JUAN FERNÁNDEZ

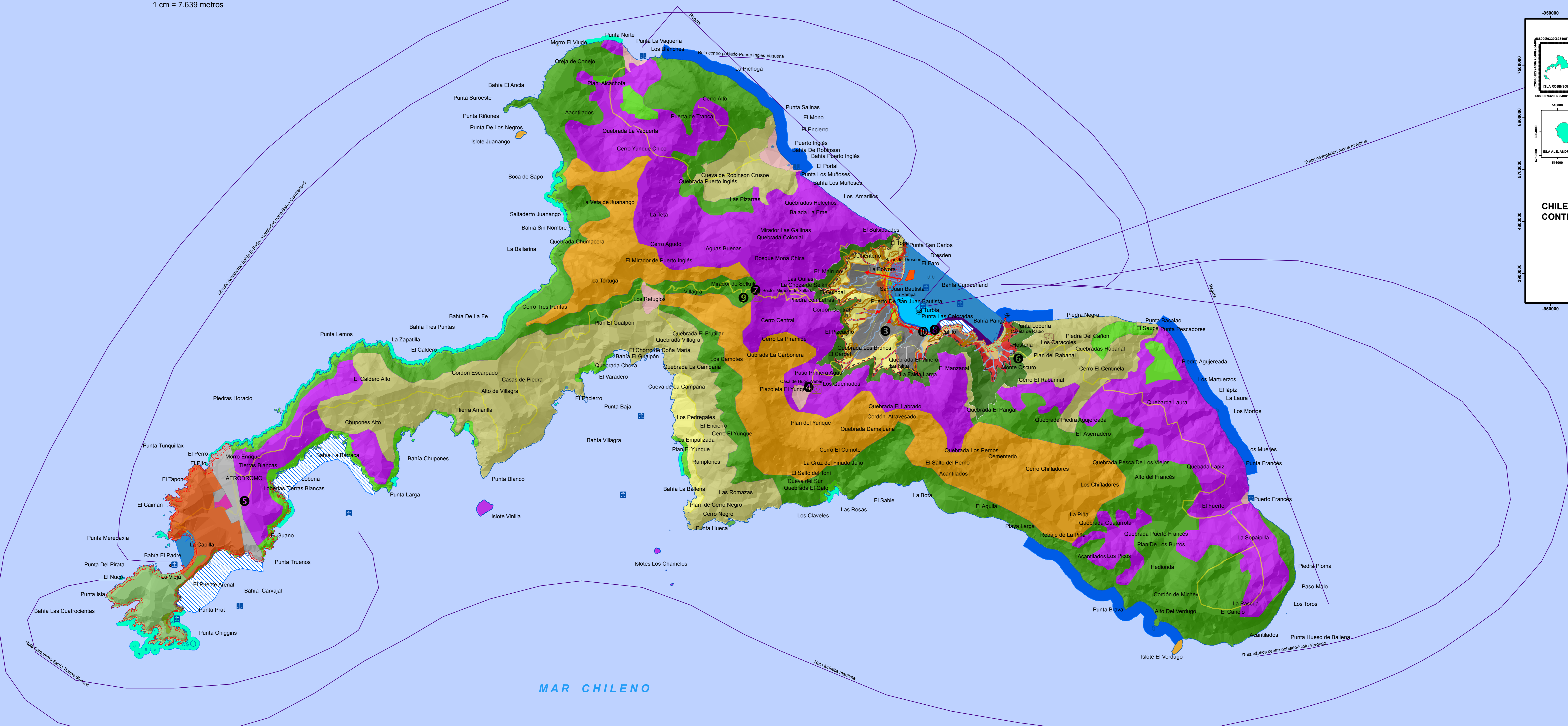
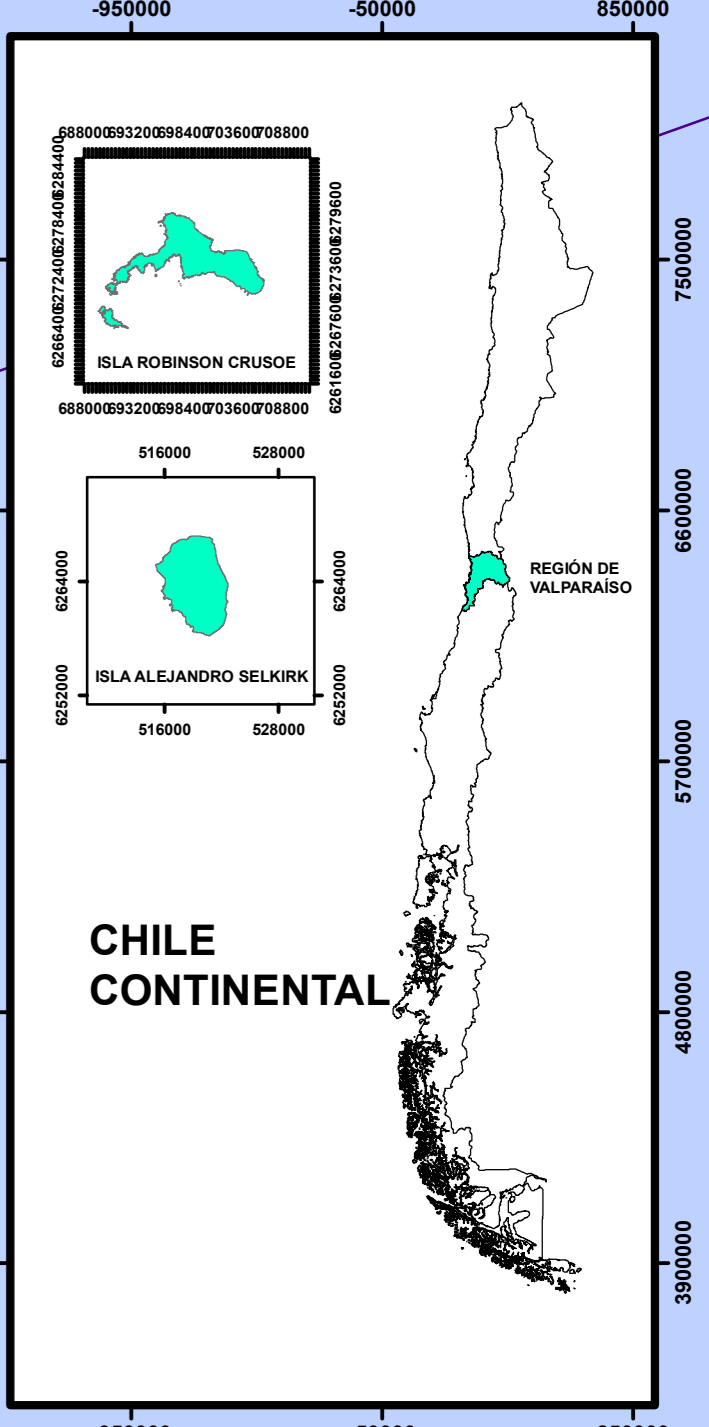
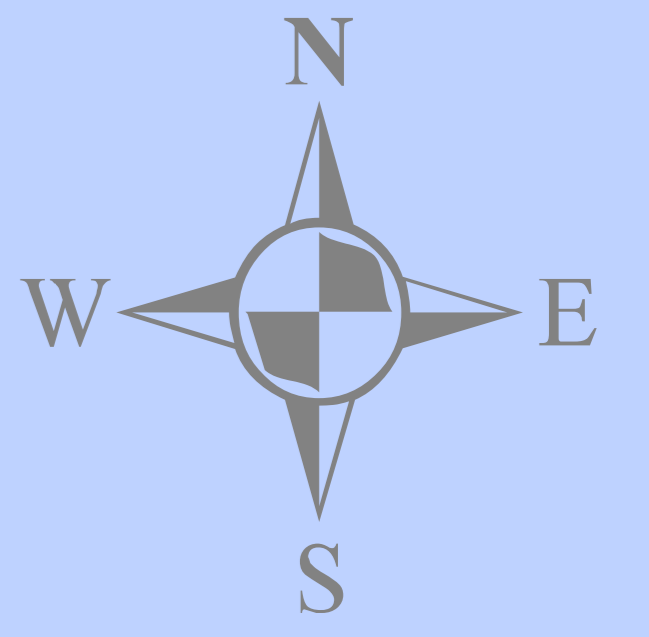
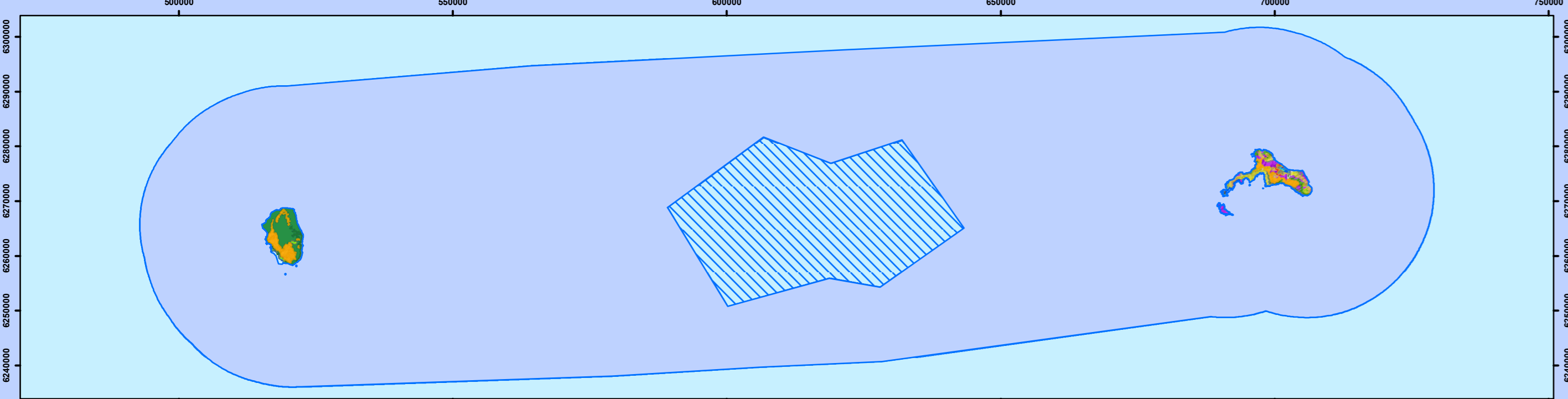

ZONIFICACIÓN PLAN REGIONAL DE ORDENAMIENTO TERRITORIAL ARCHIPIÉLAGO JUAN FERNÁNDEZ ISLA ROBINSON CRUSOE - ISLA SANTA CLARA

GOBIERNO REGIONAL DE VALPARAÍSO
División de Planificación y Desarrollo
Unidad de Ordenamiento Territorial

PLAN REGIONAL DE ORDENAMIENTO TERRITORIAL ARCHIPIÉLAGO JUAN FERNÁNDEZ REGIÓN DE VALPARAÍSO

Escala 1:22.000

Infraestructura de Datos Espaciales,
Gobierno Regional de Valparaíso.

Proyección Universal Transversal Mercator (UTM)
Datum SIRGAS WGS 1984
Huso 17 Sur (Sección Insular)

<p>Carta Base</p> <ul style="list-style-type: none"> — Rutas Navegación — Línea de Costa - - - Límite Área Urbana → Vías de Evacuación <p>Funciones Preferentes Terrestres Valor Natural</p> <ul style="list-style-type: none"> ■ Zona Núcleo 1 Intangible ■ Zona Núcleo 1 Primitiva ■ Zona Núcleo 1 Protección de Fauna ■ Zona Protección de Fauna ■ Zona Amortiguación Recreativa de Interés Ambiental ■ Zona Núcleo 2 Recuperación ■ Zona Núcleo 2 Recuperación de Praderas 	<p>Valor Cultural - Patrimonial</p> <ul style="list-style-type: none"> ■ Zona Amortiguación 1 ■ Zona Núcleo 3 Sendero Patrimonial ■ Zona Transición Conservación del Patrimonio Cultural <p>Habitacional</p> <ul style="list-style-type: none"> ■ Zona Transición Habitacional <p>Turismo y Recreación</p> <ul style="list-style-type: none"> ■ Zona Núcleo 2 Turismo y Recreación de Bajo Impacto ■ Zona Transición Esparcimiento Bajo Impacto de Borde Costero ■ Zona Amortiguación Recreativa ■ Zona Transición Recreativa con Manejo ■ Zona Transición Recreativa Agro-Cultural ■ Zona Transición Esparcimiento de Bajo Impacto ■ Zona Transición Turística Comercial 	<p>Productivo - Servicios</p> <ul style="list-style-type: none"> ■ Zona Transición Productiva ■ Zona Transición Infraestructura Sanitaria ■ Zona Transición Equipamiento Exclusivo ■ Zona Transición Caletas ■ Zona Amortiguación Aeródromo ■ Zona Transición Uso Público de Bajo Impacto ■ Zona Amortiguación Equipamiento Complementario ■ Zona Amortiguación Control Acceso <p>Restricción</p> <ul style="list-style-type: none"> ■ Zona Transición Resguardo por Quebradas ■ Zona Transición Potencialmente Inundable por Tsunami ■ Zona Transición Potencialmente Afectada por Deslizamientos ■ Zona Transición Cortafuego ■ Zona Amortiguación 2 ■ Zona Amortiguación 3 	<p>Funciones Preferentes Marinas Valor Natural</p> <ul style="list-style-type: none"> ■ AMCP – MU Conservación del Patrimonio Natural ■ Parque Marino <p>Valor Cultural - Patrimonial</p> <ul style="list-style-type: none"> ■ AMCP – MU Conservación del Patrimonio Subacuático <p>Turismo y Recreación</p> <ul style="list-style-type: none"> ■ AMCP – MU Turismo y Recreación ■ AMCP – MU Alto Valor Turístico y Recreativo <p>Productivo - Servicios</p> <ul style="list-style-type: none"> ■ AMCP – MU Pesca Artesanal ■ AMCP – MU Zona Portuaria ■ AMCP – MU Fondadero ■ AMCP – MU Fondeo ■ AMCP – MU Viveros y Apozamiento de Recursos Marinos ■ Zona Amortiguación Portuaria
--	---	---	--

Hitos Históricos Culturales

- 1. Caseta de Radio
- 2. Sector Mirador de Selkirk
- 3. Balas del Dresden
- 4. Caseta de Radio
- 5. Casa de Hugo Weber
- 6. La Rampa

Infraestructura Turística

- Mirador Salsipuedes
- Piedra con Letras
- Centro de Información CONAF
- Inicio Circuito del Picaflor
- Inicio del Parque Nacional, Comienzo Sendero de Chile
- Mirador Cerro Centinela
- Placa Mirador Alejandro Selkirk
- Ruta Sendero de Chile Sub Acuática
- Subida a Mirador de Selkirk
- Área Pícnic El Palillo

Los límites y fronteras son referenciales y no comprometen de modo alguno al Estado de Chile, de acuerdo al Artículo 2° letra g) del DFL N°33 de 1979 del Ministerio de Relaciones Exteriores.