

6449691  
6419691  
6389691  
6359691  
6329691  
6299691  
6269691  
6239691  
6209691

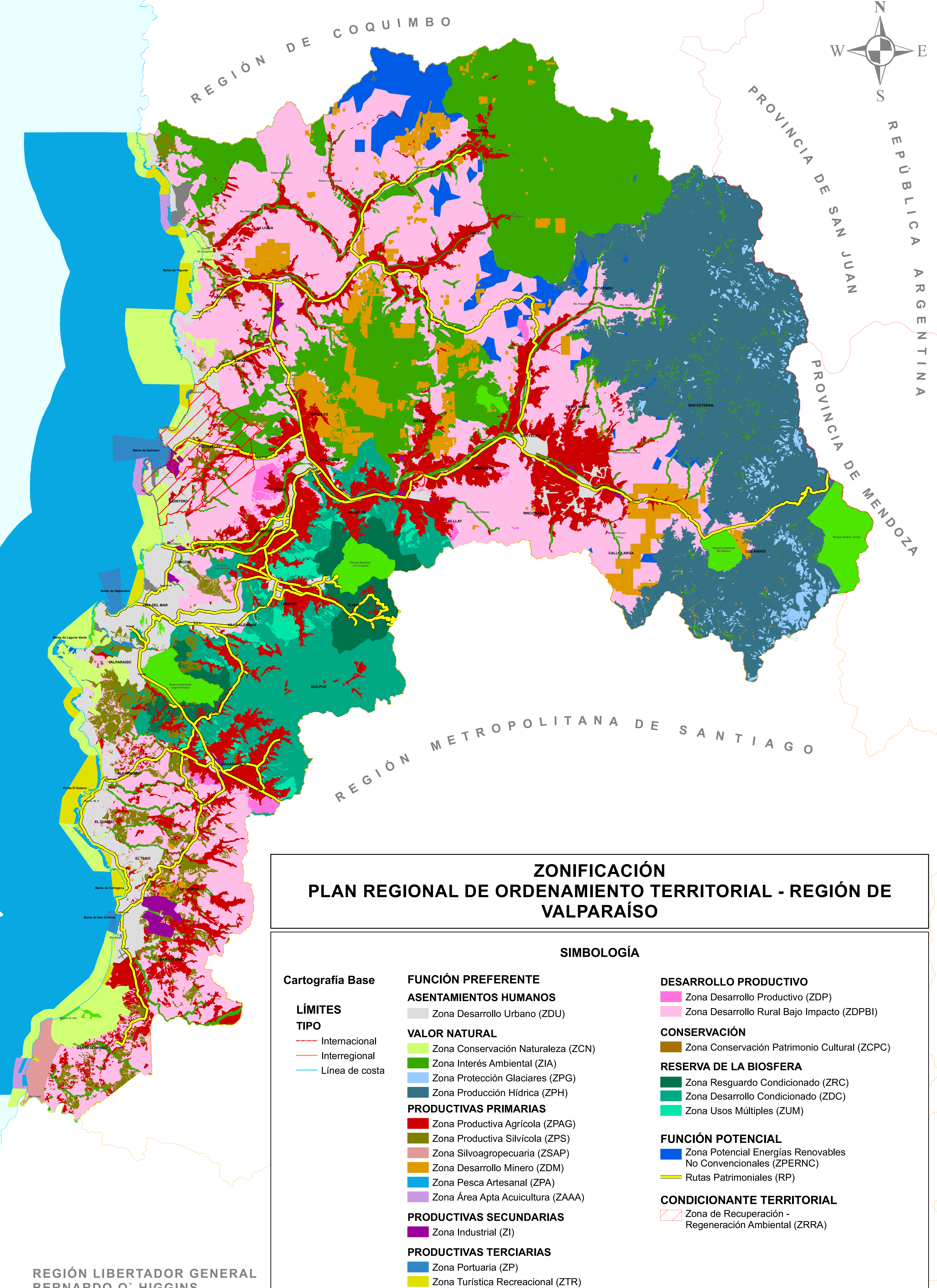

REGIÓN LIBERTADOR GENERAL BERNARDO O' HIGGINS

Los límites y fronteras son referenciales y no comprometen de modo alguno al Estado de Chile, de acuerdo al Artículo 2° letra g) del DFL N°83 de 1979

### ZONIFICACIÓN PLAN REGIONAL DE ORDENAMIENTO TERRITORIAL - REGIÓN DE VALPARAÍSO

#### SIMBOLOGÍA

<b>Cartografía Base</b>	<b>FUNCIÓN PREFERENTE</b>	<b>DESARROLLO PRODUCTIVO</b>
<b>LÍMITES</b>	<b>ASENTAMIENTOS HUMANOS</b>	Zona Desarrollo Productivo (ZDP)
<b>TIPO</b>	Zona Desarrollo Urbano (ZDU)	Zona Desarrollo Rural Bajo Impacto (ZDPBI)
Internacional	<b>VALOR NATURAL</b>	<b>CONSERVACIÓN</b>
Interregional	Zona Conservación Naturaleza (ZCN)	Zona Conservación Patrimonio Cultural (ZCPC)
Línea de costa	Zona Interés Ambiental (ZIA)	<b>RESERVA DE LA BIOSFERA</b>
	Zona Protección Glaciares (ZPG)	Zona Resguardo Condicionado (ZRC)
	Zona Producción Hídrica (ZPH)	Zona Desarrollo Condicionado (ZDC)
	<b>PRODUCTIVAS PRIMARIAS</b>	Zona Usos Múltiples (ZUM)
	Zona Productiva Agrícola (ZPAG)	<b>FUNCIÓN POTENCIAL</b>
	Zona Productiva Silvícola (ZPS)	Zona Potencial Energías Renovables No Convencionales (ZPERNC)
	Zona Silvoagropecuaria (ZSAP)	Rutas Patrimoniales (RP)
	Zona Desarrollo Minero (ZDM)	<b>CONDICIONANTE TERRITORIAL</b>
	Zona Pesca Artesanal (ZPA)	Zona de Recuperación - Regeneración Ambiental (ZRRRA)
	Zona Área Apta Acuicultura (ZAAA)	
	<b>PRODUCTIVAS SECUNDARIAS</b>	
	Zona Industrial (ZI)	
	<b>PRODUCTIVAS TERCIARIAS</b>	
	Zona Portuaria (ZP)	
	Zona Turística Recreacional (ZTR)	



**GOBIERNO REGIONAL DE VALPARAÍSO**  
División de Planificación y Desarrollo  
Unidad de Ordenamiento Territorial

**PLAN REGIONAL DE ORDENAMIENTO TERRITORIAL PROT**  
**REGIÓN DE VALPARAÍSO**

Septiembre 2015

Fuente:  
Infraestructura de Datos Espaciales,  
Gobierno Regional de Valparaíso.

Proyección Universal Transversal Mercator (UTM)  
Dátum SIRGAS WGS 1984  
Huso 19 Sur (sección continental)

Escala 1 : 250.000

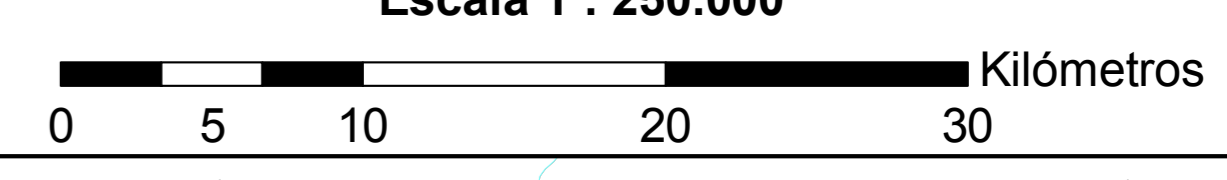

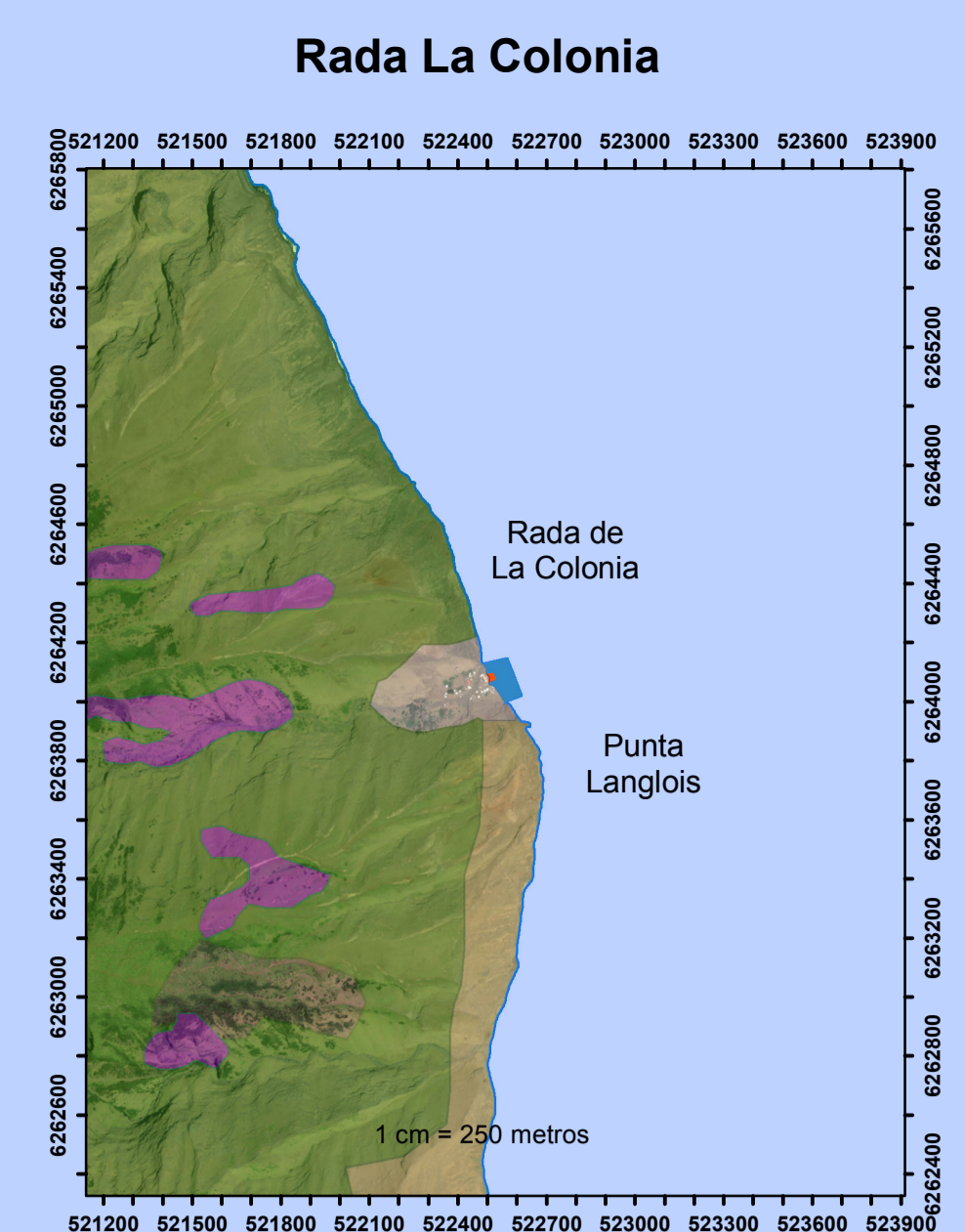
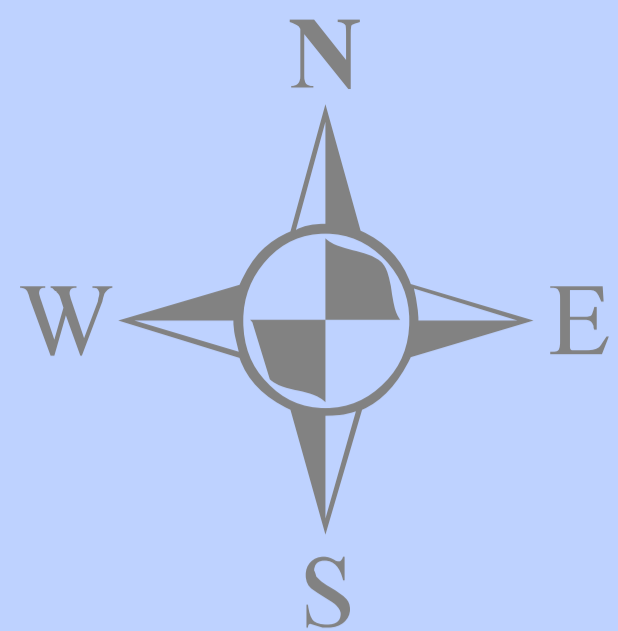
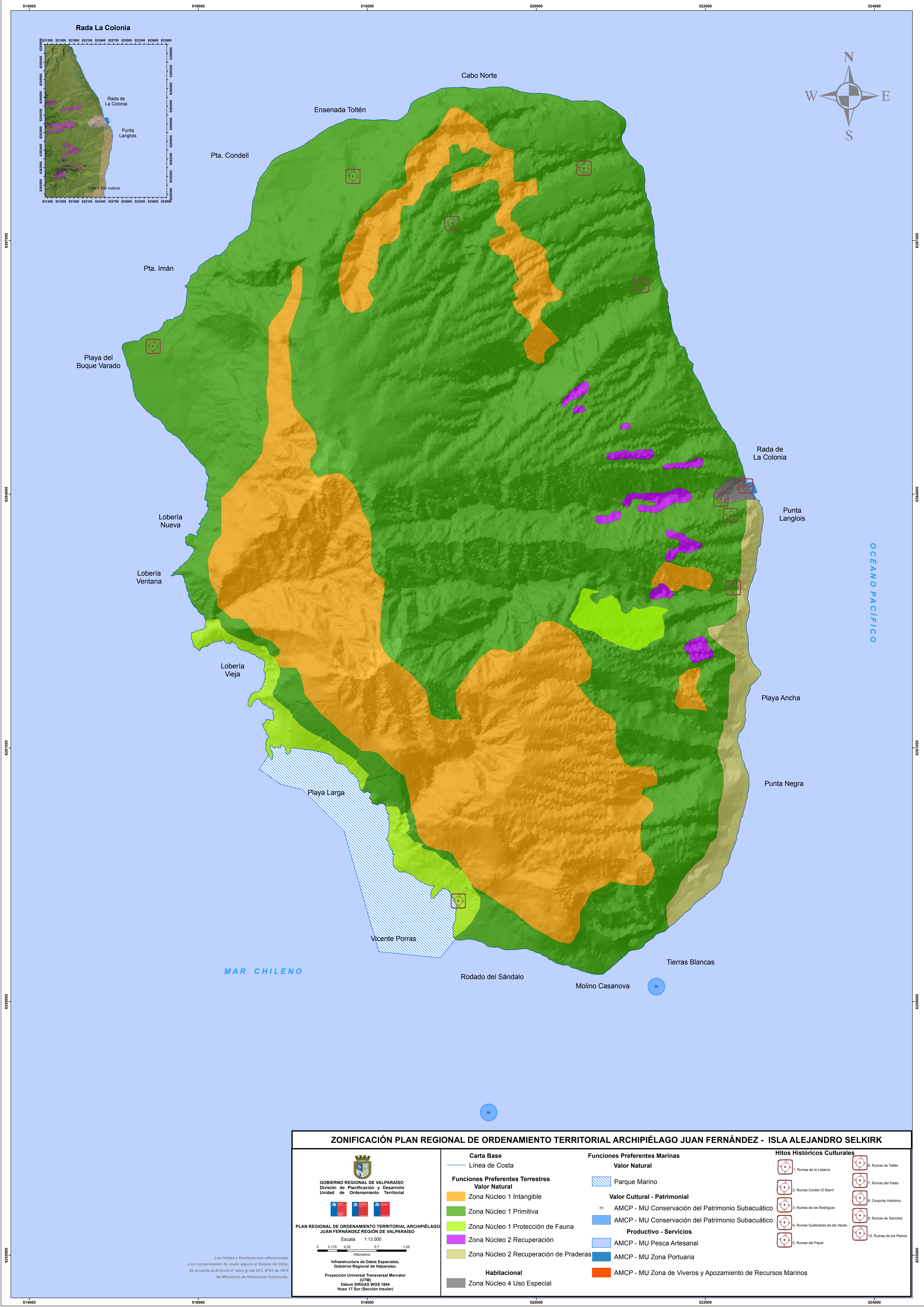



**ZONIFICACIÓN PLAN REGIONAL DE ORDENAMIENTO TERRITORIAL ARCHIPIÉLAGO JUAN FERNÁNDEZ - ISLA ALEJANDRO SELKIRK**

 <p><b>GOBIERNO REGIONAL DE VALPARAÍSO</b> División de Planificación y Desarrollo Unidad de Ordenamiento Territorial</p> <p><b>PLAN REGIONAL DE ORDENAMIENTO TERRITORIAL ARCHIPIÉLAGO JUAN FERNÁNDEZ REGIÓN DE VALPARAÍSO</b></p> <p>Escala 1:13.000</p> <p>0 0,175 0,35 0,7 1,05 Kilómetros</p> <p>Infraestructura de Datos Espaciales, Gobierno Regional de Valparaíso.</p> <p>Proyección Universal Transversal Mercator (UTM) Datum SIRGAS WGS 1984 Huso 17 Sur (Sección Insular)</p>	<p><b>Carta Base</b> — Línea de Costa</p> <p><b>Funciones Preferentes Terrestres</b> <b>Valor Natural</b></p> <ul style="list-style-type: none"> <li><span style="display: inline-block; width: 15px; height: 15px; background-color: #FFA500; border: 1px solid black;"></span> Zona Núcleo 1 Intangible</li> <li><span style="display: inline-block; width: 15px; height: 15px; background-color: #3CB371; border: 1px solid black;"></span> Zona Núcleo 1 Primitiva</li> <li><span style="display: inline-block; width: 15px; height: 15px; background-color: #90EE90; border: 1px solid black;"></span> Zona Núcleo 1 Protección de Fauna</li> <li><span style="display: inline-block; width: 15px; height: 15px; background-color: #FF00FF; border: 1px solid black;"></span> Zona Núcleo 2 Recuperación</li> <li><span style="display: inline-block; width: 15px; height: 15px; background-color: #90EE90; border: 1px solid black;"></span> Zona Núcleo 2 Recuperación de Praderas</li> </ul> <p><b>Habitacional</b></p> <ul style="list-style-type: none"> <li><span style="display: inline-block; width: 15px; height: 15px; background-color: #808080; border: 1px solid black;"></span> Zona Núcleo 4 Uso Especial</li> </ul>	<p><b>Funciones Preferentes Marinas</b></p> <p><b>Valor Natural</b></p> <ul style="list-style-type: none"> <li><span style="display: inline-block; width: 15px; height: 15px; background: repeating-linear-gradient(45deg, transparent, transparent 2px, blue 2px, blue 4px); border: 1px solid black;"></span> Parque Marino</li> </ul> <p><b>Valor Cultural - Patrimonial</b></p> <ul style="list-style-type: none"> <li><span style="display: inline-block; width: 15px; height: 15px; background-color: #ADD8E6; border: 1px solid black;"></span> AMCP - MU Conservación del Patrimonio Subacuático</li> <li><span style="display: inline-block; width: 15px; height: 15px; background-color: #4682B4; border: 1px solid black;"></span> AMCP - MU Conservación del Patrimonio Subacuático</li> </ul> <p><b>Productivo - Servicios</b></p> <ul style="list-style-type: none"> <li><span style="display: inline-block; width: 15px; height: 15px; background-color: #ADD8E6; border: 1px solid black;"></span> AMCP - MU Pesca Artesanal</li> <li><span style="display: inline-block; width: 15px; height: 15px; background-color: #000080; border: 1px solid black;"></span> AMCP - MU Zona Portuaria</li> <li><span style="display: inline-block; width: 15px; height: 15px; background-color: #FF4500; border: 1px solid black;"></span> AMCP - MU Zona de Viveros y Apozamiento de Recursos Marinos</li> </ul>	<p><b>Hitos Históricos Culturales</b></p> <ul style="list-style-type: none"> <li><span style="display: inline-block; width: 15px; height: 15px; border: 1px solid black; border-radius: 50%;"></span> 1. Ruinas de la Lobería</li> <li><span style="display: inline-block; width: 15px; height: 15px; border: 1px solid black; border-radius: 50%;"></span> 2. Ruinas Corcón El Barril</li> <li><span style="display: inline-block; width: 15px; height: 15px; border: 1px solid black; border-radius: 50%;"></span> 3. Ruinas de los Rodríguez</li> <li><span style="display: inline-block; width: 15px; height: 15px; border: 1px solid black; border-radius: 50%;"></span> 4. Ruinas Quebradas de las Vacas</li> <li><span style="display: inline-block; width: 15px; height: 15px; border: 1px solid black; border-radius: 50%;"></span> 5. Ruinas del Papal</li> <li><span style="display: inline-block; width: 15px; height: 15px; border: 1px solid black; border-radius: 50%;"></span> 6. Ruinas de Toltén</li> <li><span style="display: inline-block; width: 15px; height: 15px; border: 1px solid black; border-radius: 50%;"></span> 7. Ruinas del Pasto</li> <li><span style="display: inline-block; width: 15px; height: 15px; border: 1px solid black; border-radius: 50%;"></span> 8. Conjunto Histórico</li> <li><span style="display: inline-block; width: 15px; height: 15px; border: 1px solid black; border-radius: 50%;"></span> 9. Ruinas de Sanchez</li> <li><span style="display: inline-block; width: 15px; height: 15px; border: 1px solid black; border-radius: 50%;"></span> 10. Ruinas de los Planos</li> </ul>
---	--	--	---

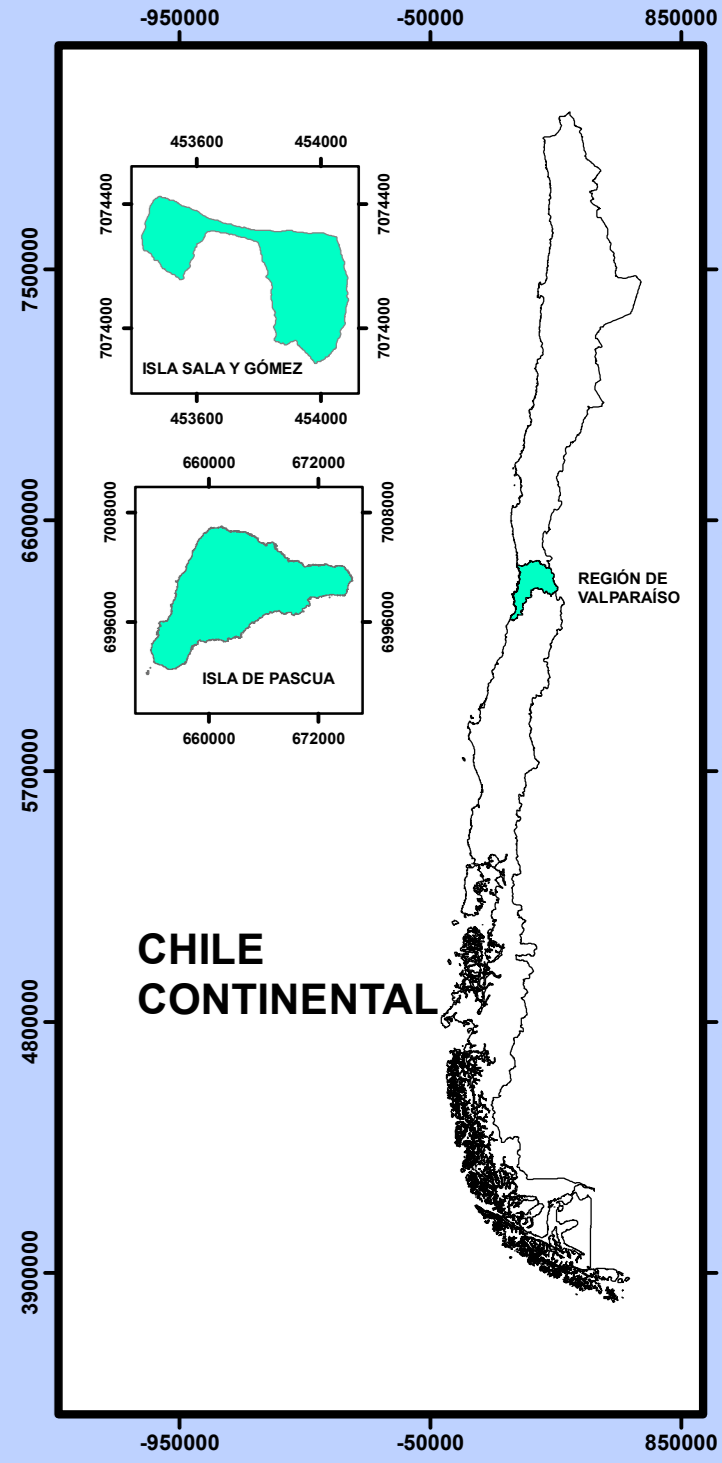
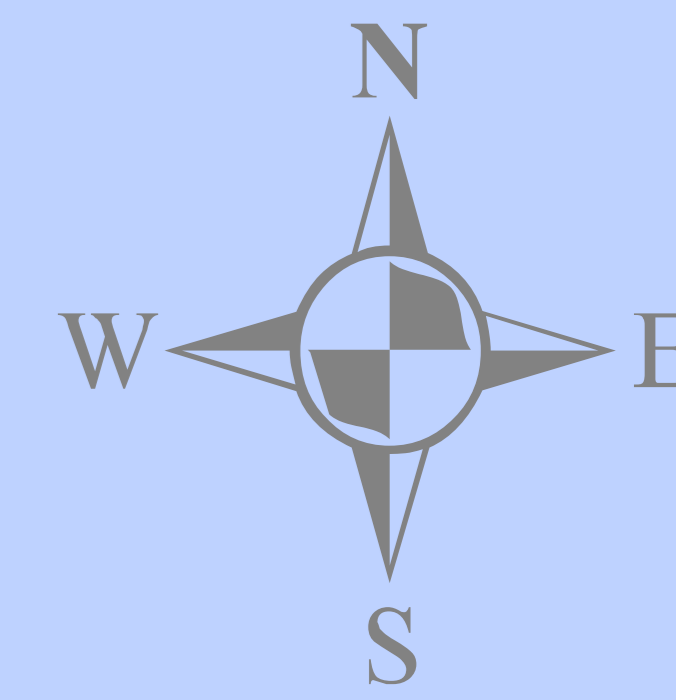
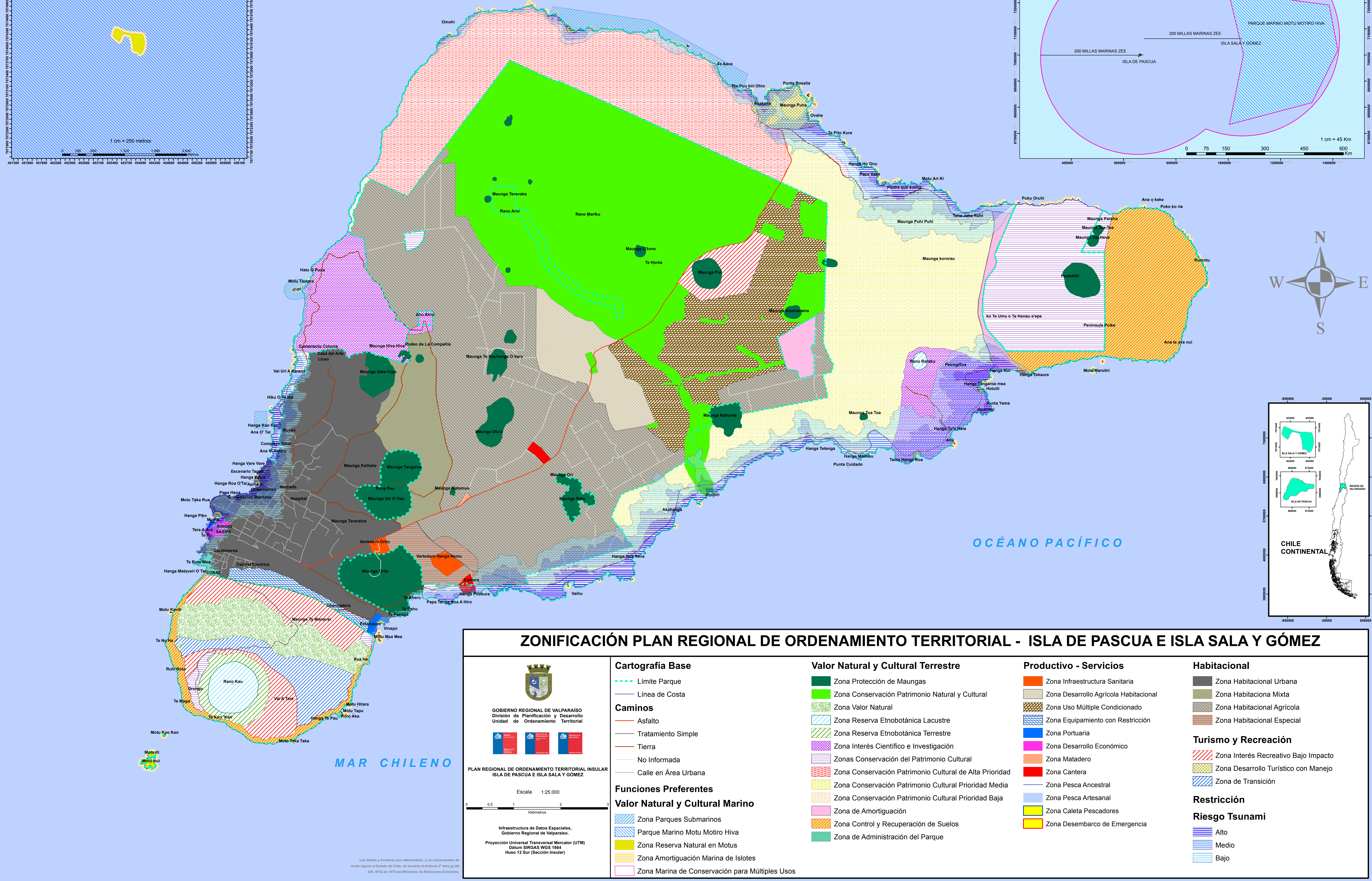
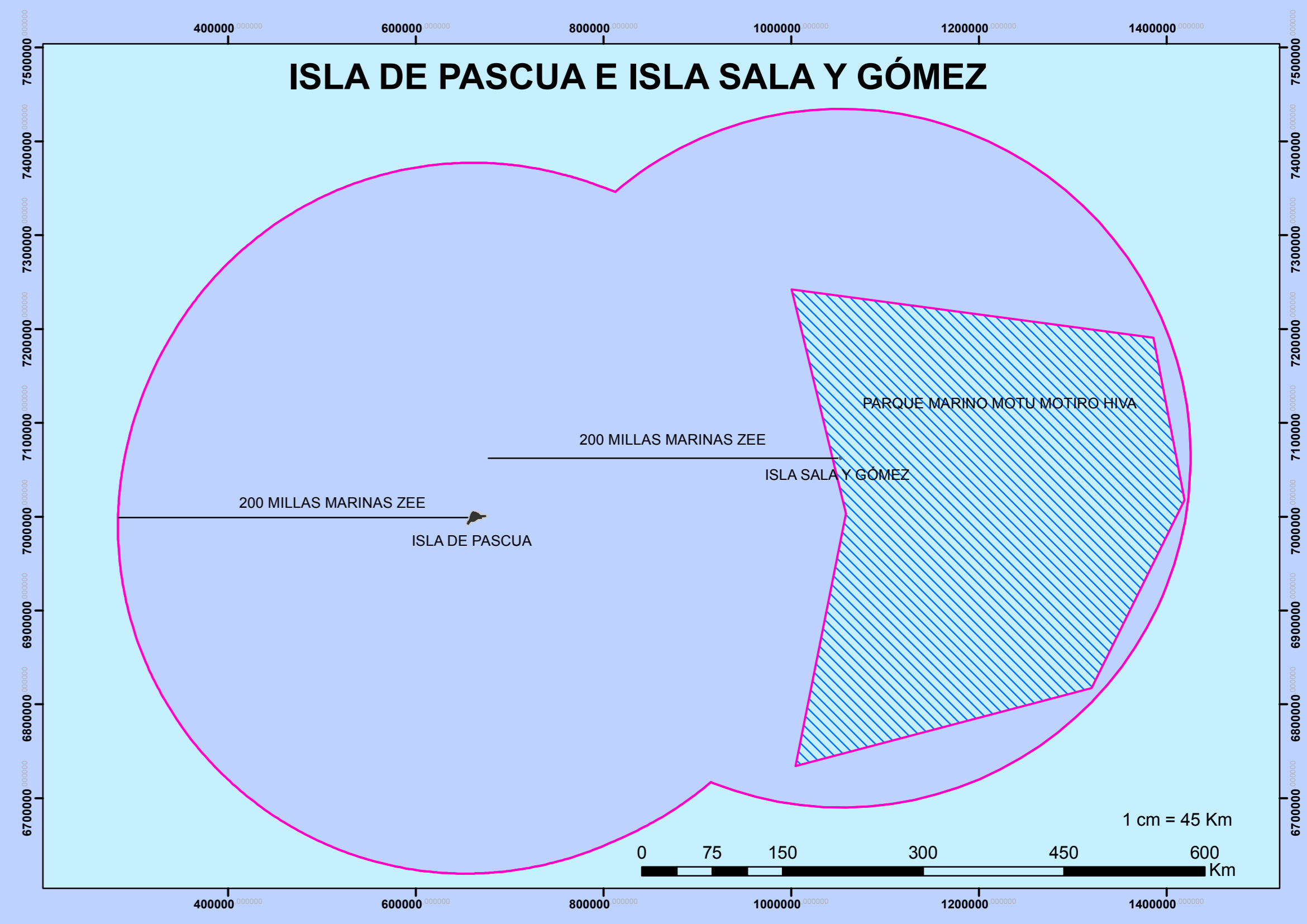
Los límites y fronteras son referenciales y no comprometen de modo alguno al Estado de Chile, de acuerdo al Artículo 2° letra g) del DFL N°83 de 1979 del Ministerio de Relaciones Exteriores.



## ZONIFICACIÓN PLAN REGIONAL DE ORDENAMIENTO TERRITORIAL - ISLA DE PASCUA E ISLA SALA Y GÓMEZ



GOBIERNO REGIONAL DE VALPARAÍSO  
División de Planificación y Desarrollo  
Unidad de Ordenamiento Territorial



PLAN REGIONAL DE ORDENAMIENTO TERRITORIAL INSULAR  
ISLA DE PASCUA E ISLA SALA Y GÓMEZ

Escala 1:25.000

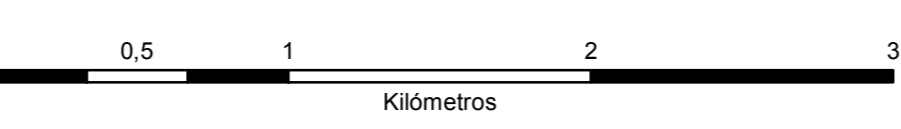

Infraestructura de Datos Espaciales,  
Gobierno Regional de Valparaíso.  
Proyección Universal Transversal Mercator (UTM)  
Datum SIRGAS WGS 1984  
Huso 12 Sur (Sección Insular)

Los límites y fronteras son referenciales y no comprometen de modo alguno al Estado de Chile, de acuerdo al Artículo 2° letra g) del DFL N°83 de 1979 del Ministerio de Relaciones Exteriores.

**Cartografía Base**

- Límite Parque
- Línea de Costa

**Caminos**

- Asfalto
- Tratamiento Simple
- Tierra
- No Informada
- Calle en Área Urbana

**Funciones Preferentes**

**Valor Natural y Cultural Marino**

- ▨ Zona Parques Submarinos
- ▨ Parque Marino Motu Motiro Hiva
- ▨ Zona Reserva Natural en Motus
- ▨ Zona Amortiguación Marina de Islotes
- ▨ Zona Marina de Conservación para Múltiples Usos

**Valor Natural y Cultural Terrestre**

- Zona Protección de Maungas
- Zona Conservación Patrimonio Natural y Cultural
- ▨ Zona Valor Natural
- ▨ Zona Reserva Etnobotánica Lacustre
- ▨ Zona Reserva Etnobotánica Terrestre
- ▨ Zona Interés Científico e Investigación
- ▨ Zonas Conservación del Patrimonio Cultural
- ▨ Zona Conservación Patrimonio Cultural de Alta Prioridad
- ▨ Zona Conservación Patrimonio Cultural Prioridad Media
- ▨ Zona Conservación Patrimonio Cultural Prioridad Baja
- ▨ Zona de Amortiguación
- ▨ Zona Control y Recuperación de Suelos
- ▨ Zona de Administración del Parque

**Productivo - Servicios**

- Zona Infraestructura Sanitaria
- ▨ Zona Desarrollo Agrícola Habitacional
- ▨ Zona Uso Múltiple Condicionado
- ▨ Zona Equipamiento con Restricción
- ▨ Zona Portuaria
- ▨ Zona Desarrollo Económico
- ▨ Zona Matadero
- ▨ Zona Cantera
- ▨ Zona Pesca Ancestral
- ▨ Zona Pesca Artesanal
- ▨ Zona Caleta Pescadores
- ▨ Zona Desembarco de Emergencia

**Habitacional**

- ▨ Zona Habitacional Urbana
- ▨ Zona Habitaciona Mixta
- ▨ Zona Habitacional Agrícola
- ▨ Zona Habitacional Especial

**Turismo y Recreación**

- ▨ Zona Interés Recreativo Bajo Impacto
- ▨ Zona Desarrollo Turístico con Manejo
- ▨ Zona de Transición

**Restricción**

**Riesgo Tsunami**

- ▨ Alto
- ▨ Medio
- ▨ Bajo

# ARCHIPIÉLAGO JUAN FERNÁNDEZ

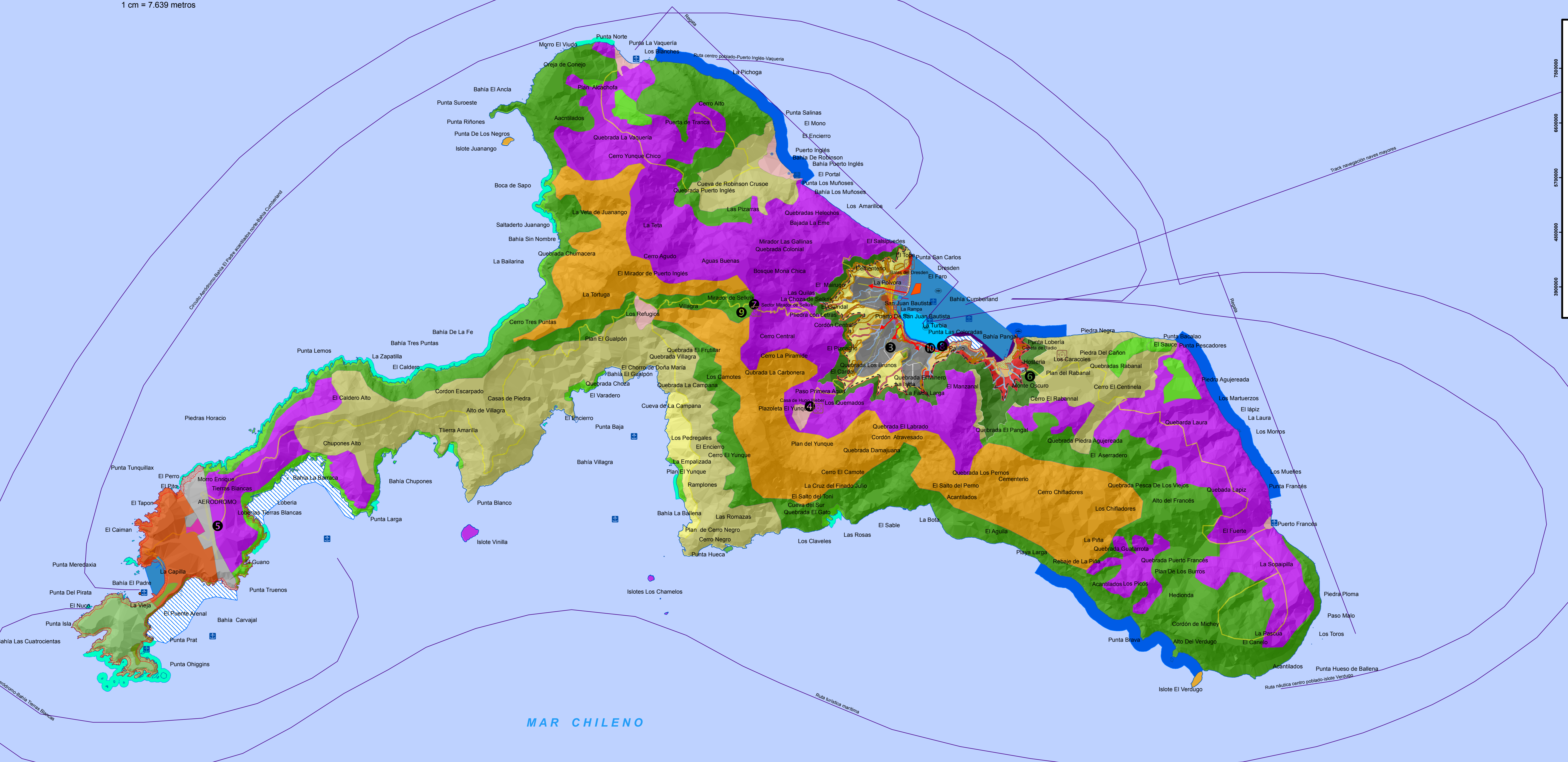
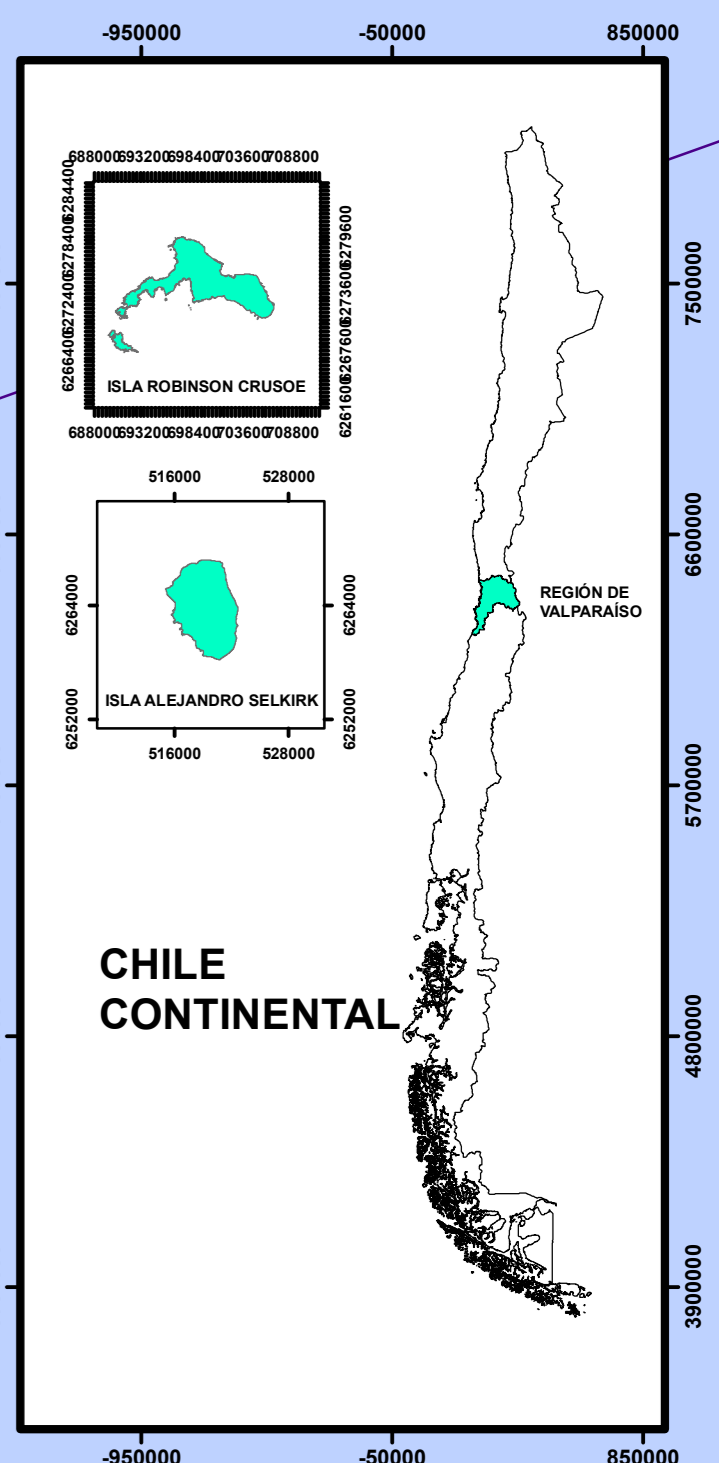
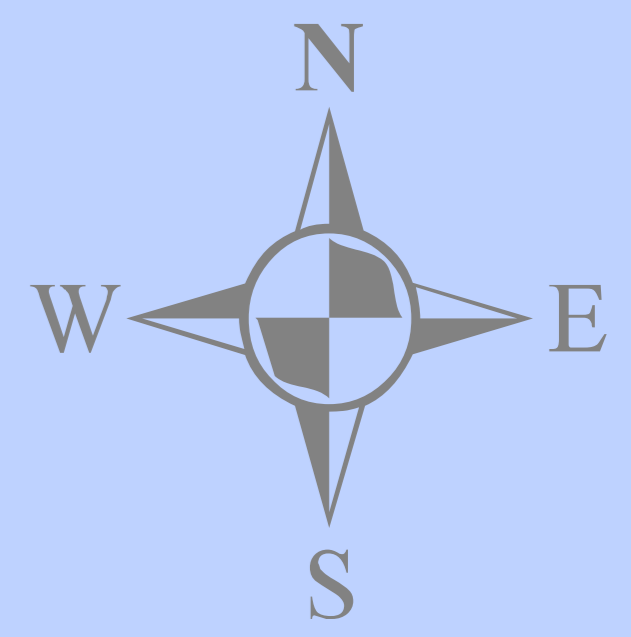
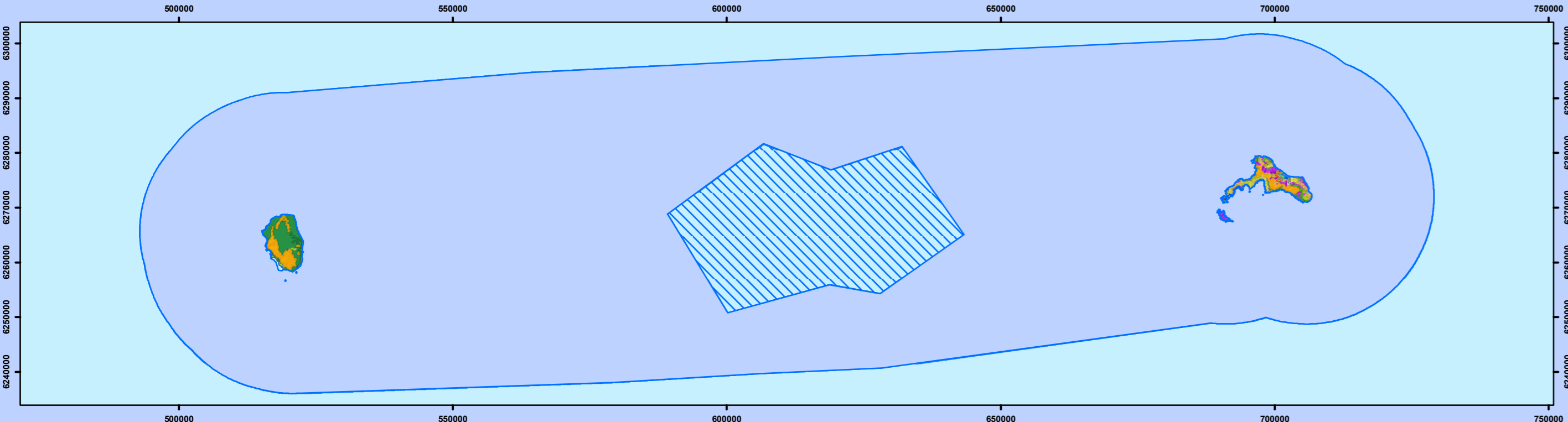

## ZONIFICACIÓN PLAN REGIONAL DE ORDENAMIENTO TERRITORIAL ARCHIPIÉLAGO JUAN FERNÁNDEZ ISLA ROBINSON CRUSOE - ISLA SANTA CLARA

**GOBIERNO REGIONAL DE VALPARAÍSO**  
División de Planificación y Desarrollo Territorial

**PLAN REGIONAL DE ORDENAMIENTO TERRITORIAL ARCHIPIÉLAGO JUAN FERNÁNDEZ REGIÓN DE VALPARAÍSO**

Escala 1:22.000

0 0,45 0,9 1,8 2,7  
Kilómetros

Infraestructura de Datos Espaciales, Gobierno Regional de Valparaíso.

Proyección Universal Transversal Mercator (UTM)  
Datum SIRGAS WGS 1984  
Huso 17 Sur (Sección Insular)

- Carta Base**
- Rutas Navegación
  - Línea de Costa
  - Límite Área Urbana
  - Vías de Evacuación
- Funciones Preferentes Terrestres Valor Natural**
- Zona Núcleo 1 Intangible
  - Zona Núcleo 1 Primitiva
  - Zona Núcleo 1 Protección de Fauna
  - Zona Protección de Fauna
  - Zona Amortiguación Recreativa de Interés Ambiental
  - Zona Núcleo 2 Recuperación
  - Zona Núcleo 2 Recuperación de Praderas

- Valor Cultural - Patrimonial**
- Zona Amortiguación 1
  - Zona Núcleo 3 Sendero Patrimonial
  - Zona Transición Conservación del Patrimonio Cultural
- Habitacional**
- Zona Transición Habitacional
- Turismo y Recreación**
- Zona Núcleo 2 Turismo y Recreación de Bajo Impacto
  - Zona Transición Esparcimiento Bajo Impacto de Borde Costero
  - Zona Amortiguación Recreativa
  - Zona Transición Recreativa con Manejo
  - Zona Transición Recreativa Agro-Cultural
  - Zona Transición Esparcimiento de Bajo Impacto
  - Zona Transición Turística Comercial

- Productivo - Servicios**
- Zona Transición Productiva
  - Zona Transición Infraestructura Sanitaria
  - Zona Transición Equipamiento Exclusivo
  - Zona Transición Caletas
  - Zona Amortiguación Aeródromo
  - Zona Transición Uso Público de Bajo Impacto
  - Zona Amortiguación Equipamiento Complementario
  - Zona Amortiguación Control Acceso
- Restricción**
- Zona Transición Resguardo por Quebradas
  - Zona Transición Potencialmente Inundable por Tsunami
  - Zona Transición Potencialmente Afectada por Deslizamientos
  - Zona Transición Cortafuego
  - Zona Amortiguación 2
  - Zona Amortiguación 3

- Funciones Preferentes Marinas Valor Natural**
- AMCP - MU Conservación del Patrimonio Natural
  - Parque Marino
- Valor Cultural - Patrimonial**
- AMCP - MU Conservación del Patrimonio Subacuático
- Turismo y Recreación**
- AMCP - MU Turismo y Recreación
  - AMCP - MU Alto Valor Turístico y Recreativo
- Productivo - Servicios**
- AMCP - MU Pesca Artesanal
  - AMCP - MU Zona Portuaria
  - AMCP - MU Fondadero
  - AMCP - MU Fondeo
  - AMCP - MU Viveros y Apozamiento de Recursos Marinos
  - Zona Amortiguación Portuaria

- Hitos Históricos Culturales**
- 1, Caseta de Radio
  - 2, Sector Mirador de Selkirk
  - 3, Balas del Dresden
  - 4, Caseta de Radio
  - 5, Casa de Hugo Weber
  - 6, La Rampa
- Infraestructura Turística**
- Mirador Salsipuedes
  - Piedra con Letras
  - Centro de Información CONAF
  - Inicio Circuito del Picaflor
  - Inicio del Parque Nacional, Comienzo Sendero de Chile
  - Mirador Cerro Centinela
  - Placa Mirador Alejandro Selkirk
  - Ruta Sendero de Chile Sub Acuática
  - Subida a Mirador de Selkirk
  - Área Pícnic El Palillo

Los límites y fronteras son referenciales y no comprometen de modo alguno al Estado de Chile, de acuerdo al Artículo 2º letra g) del DFL N°33 de 1979 del Ministerio de Relaciones Exteriores.