

- ÁREA MODIFICACIÓN PRMS**
- Ampliación Límite de Extensión Urbana
  - Vértices (A,B,C,D,E,F,G,H,I)
- PLAN REGULADOR METROPOLITANO DE SANTIAGO - PRMS**  
Comuna de Colina, sector Chicureo
- ÁREA URBANA METROPOLITANA**
    - Límite de Extensión Urbana
    - Zona Habitacional Mixta
      - Área Urbanizada
  - Vialidad Metropolitana**
    - Vialidad Expresa
    - Vialidad Troncal
  - Parques Intercomunales**
    - Parques Quebradas
    - Parques Adyacentes Sistemas Viales
  - Artículo 14 Transitorio - Camino Chicureo**
    - ZHM - Zona Habitacional Mixta Baja Densidad
    - ZE - Zona de Equipamiento
    - ZAV Zona Área Verde Quebrada Los Loros
  - Vialidad Estructurante**
    - Vialidad Colectora
    - Vialidad de Servicio
  - Área de Interés Silvoagropecuario**
    - Área de Interés Agropecuario Exclusivo

SEREMI  
Ministerio de Vivienda y Urbanismo

**MINISTERIO DE VIVIENDA Y URBANISMO**  
SECRETARÍA MINISTERIAL METROPOLITANA DE VIVIENDA Y URBANISMO  
DEPARTAMENTO DE DESARROLLO URBANO E INFRAESTRUCTURA

**PLAN REGULADOR METROPOLITANO DE SANTIAGO**  
MODIFICACIÓN MPRMS 109 CAMINO A CHICUREO - ZONIFICACIÓN Y ESPACIO PÚBLICO  
COMUNA DE COLINA

**APROBACIÓN GOBIERNO REGIONAL METROPOLITANO - CONSEJO REGIONAL**

EL MINISTRO DE FE QUE SUSCRIBE, CERTIFICA QUE LA PRESENTE MODIFICACIÓN AL PLAN REGULADOR METROPOLITANO DE SANTIAGO - PRMS, FUE APROBADO POR RESOLUCIÓN N° \_\_\_\_\_ DEL \_\_\_\_\_ Y PUBLICADO EN EL DIARIO OFICIAL DEL \_\_\_\_\_

APROBADO POR CORE METROPOLITANO POR ACUERDO N° \_\_\_\_\_ DEL \_\_\_\_\_ DE \_\_\_\_\_

Ministro de fe / Secretario Ejecutivo  
CONSEJO REGIONAL METROPOLITANO DE SANTIAGO

Presidente  
CONSEJO REGIONAL METROPOLITANO DE SANTIAGO

Intendente  
REGION METROPOLITANA DE SANTIAGO

**SECRETARIA MINISTERIAL METROPOLITANA DE VIVIENDA Y URBANISMO**

FABIAN KUSKINEN SARRUEZA  
JEFE DEPARTAMENTO DESARROLLO URBANO E INFRAESTRUCTURA

MANUEL JOSÉ ERRAZURIZ TAGLE  
SECRETARIO MINISTERIAL METROPOLITANO DE VIVIENDA Y URBANISMO

**EQUIPO TÉCNICO UNIDAD DE PLANIFICACIÓN SEREMI VIVIENDA Y URBANISMO**

Alejandra Melgarejo Velastin  
Cartógrafa

Jorge Serrano Mundaca  
Arquitecto

Andrea Valdívia Ojeda  
Geógrafa

N° de Plano  
RM-PRM-20-109 A

Datos Geodésicos: DATUM WGS 84  
Datos Cartográficos: Coordenadas en Proyección UTM, Huso 19s.

1:5.000

C:\SEREMI RM\Modificación PRMS 20\MPRMS-109 COLINA F.I. N° 110/2020

FECHA  
Octubre 2020

- ÁMBITO TERRITORIAL**  
Comuna de Colina, sector Chicureo
- VIALIDAD**
- Red Vial Pavimentada
  - Red Vial No Pavimentada
  - Huellas - Senderos
- EDIFICACIÓN**
- Cercos / Límite Predial
- HIDROGRAFÍA**
- Esteros
  - Quebradas
  - Cuerpo de Agua
  - Canales
- RELIEVE**
- Curva de Nivel Índice
  - Curva de Nivel Secundaria

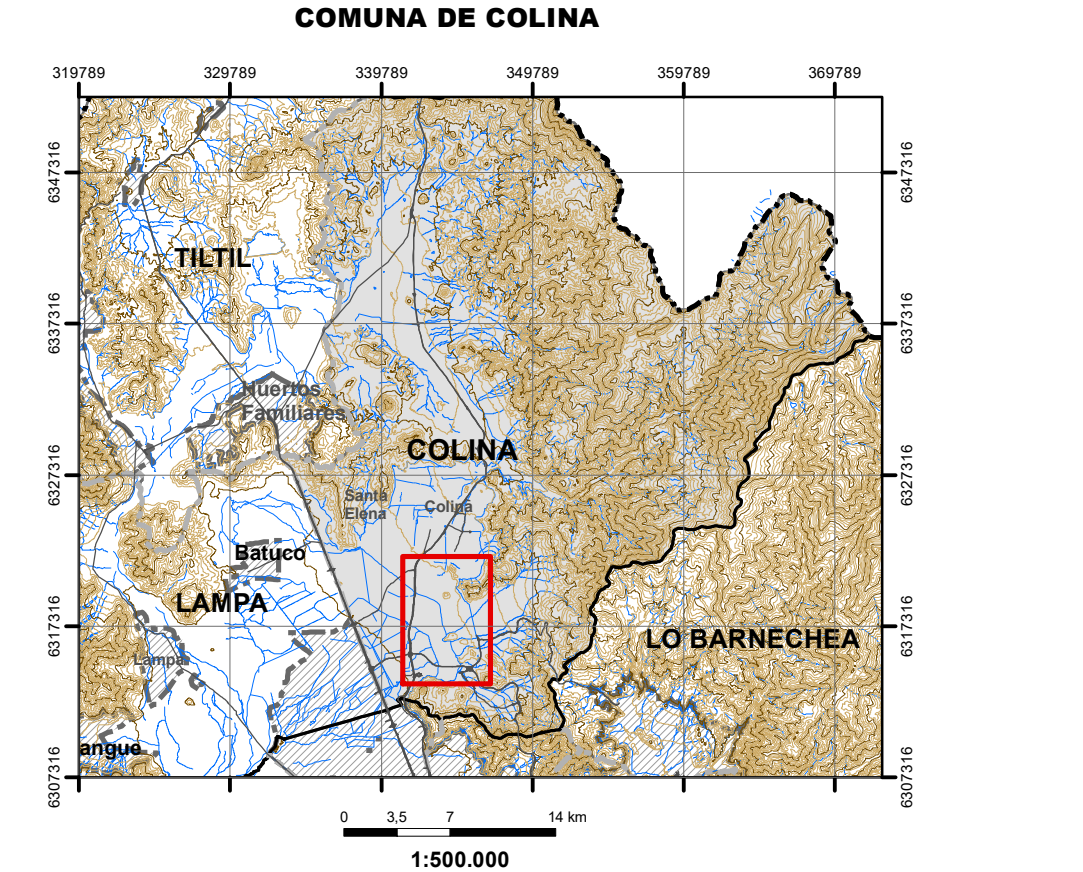



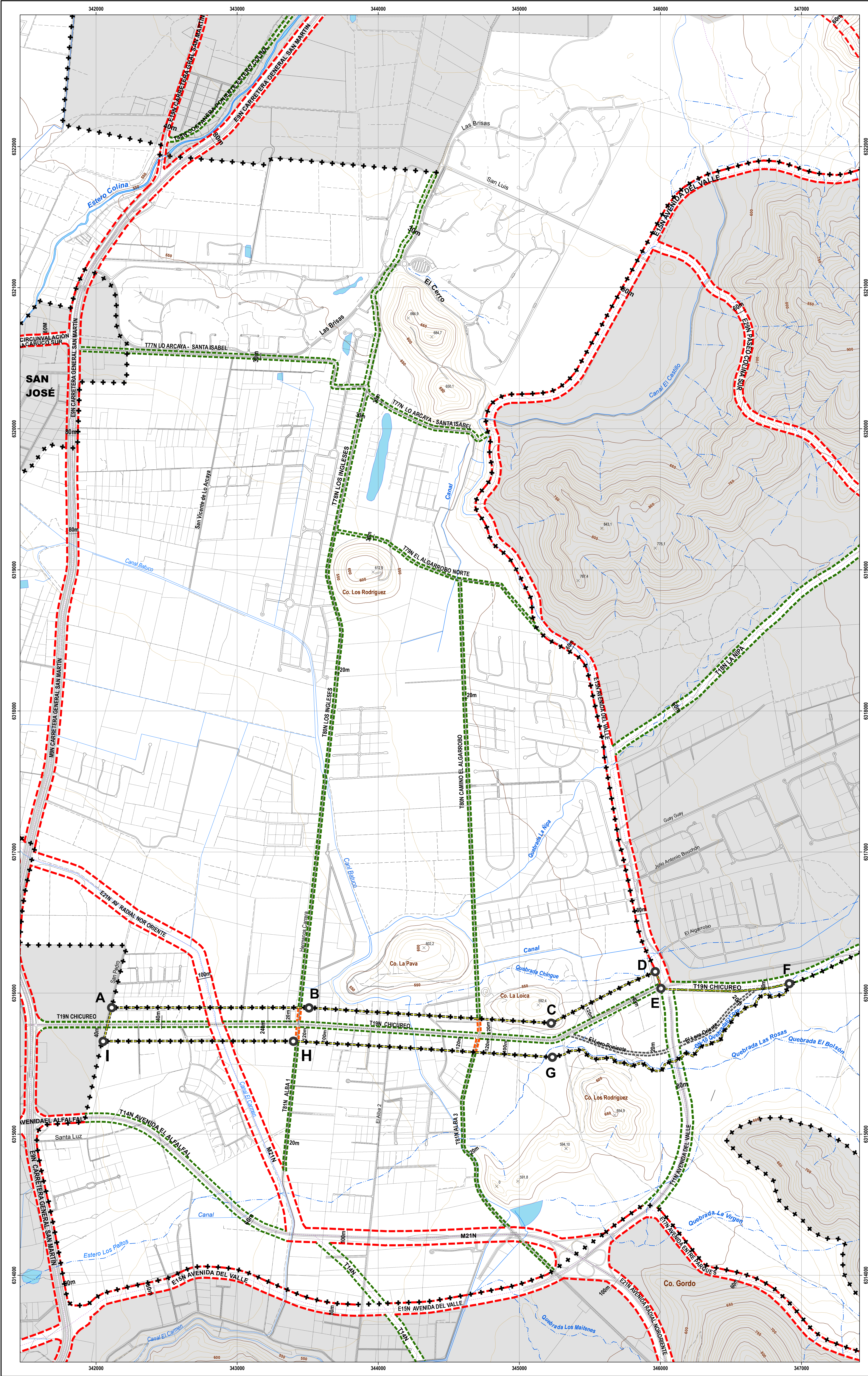

**ÁMBITO TERRITORIAL**  
Comuna de Colina, sector Chicureo

<b>VIALIDAD</b>	Red Vial Pavimentada	<b>HIDROGRAFÍA</b>	Esteros
	Red Vial No Pavimentada		Quebradas
	Huellas - Senderos		Cuerpo de Agua
<b>EDIFICACIÓN</b>	Cercos / Límite Predial		Canales
<b>RELIEVE</b>	Curva de Nivel Índice		
	Curva de Nivel Secundaria		

**ÁREA MODIFICACIÓN PRMS**

- Ampliación Límite de Extensión Urbana
- Vértices (A,B,C,D,E,F,G,H,I)

**PLAN REGULADOR METROPOLITANO DE SANTIAGO - PRMS**  
Comuna de Colina, sector Chicureo

**1. ÁREA URBANA METROPOLITANA**

- Límite de Extensión Urbana

**Zona Habitacional Mixta**

- Área Urbanizada

**1.1. Vialidad Metropolitana**

- Vialidad Expresa
- Vialidad Troncal

**1.2. Artículo 14 Transitorio - Camino Chicureo**

**Vialidad Estructurante**

- Vialidad Colectora
- Vialidad de Servicio

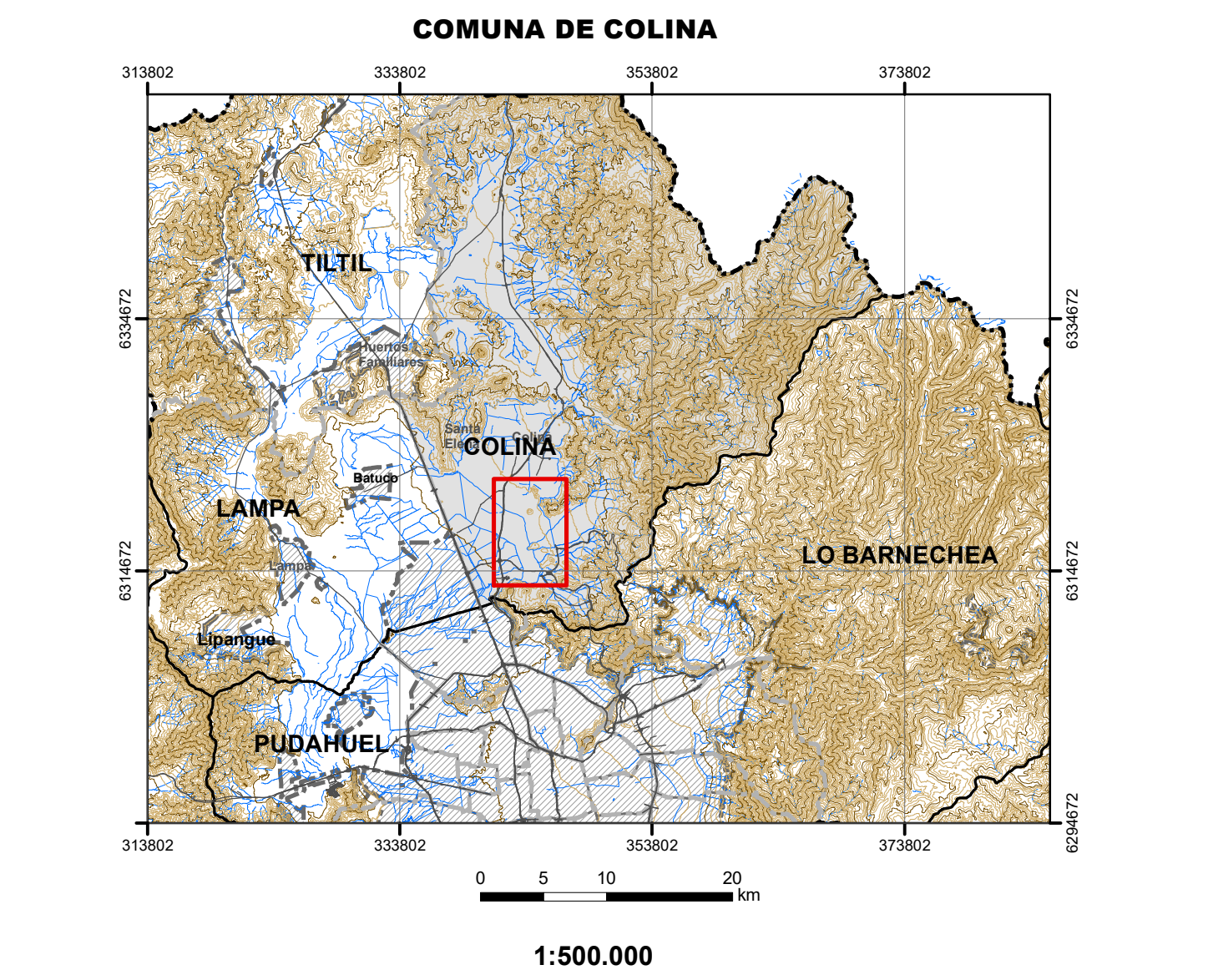

**MINISTERIO DE VIVIENDA Y URBANISMO**  
SECRETARÍA MINISTERIAL DE VIVIENDA Y URBANISMO  
DEPARTAMENTO DE DESARROLLO URBANO E INFRAESTRUCTURA

**PLAN REGULADOR METROPOLITANO DE SANTIAGO**  
MODIFICACIÓN MPRMS 109 CAMINO A CHICUREO  
VIALIDAD  
COMUNA DE COLINA

**APROBACIÓN GOBIERNO REGIONAL METROPOLITANO - CONSEJO REGIONAL**

EL MINISTRO DE FE QUE SUSCRIBE, CERTIFICA QUE LA PRESENTE MODIFICACIÓN AL PLAN REGULADOR METROPOLITANO DE SANTIAGO - PRMS, FUE APROBADO POR RESOLUCIÓN N° \_\_\_\_\_ DEL \_\_\_\_\_ Y APROBADO POR CORE METROPOLITANO POR ACUERDO N° \_\_\_\_\_ DEL \_\_\_\_\_ SEÑON CROMATARIA N° \_\_\_\_\_ DEL \_\_\_\_\_ DE \_\_\_\_\_

Ministro de fe / Secretario Ejecutivo CONSEJO REGIONAL METROPOLITANO DE SANTIAGO	Presidente CONSEJO REGIONAL METROPOLITANO DE SANTIAGO	Intendente REGION METROPOLITANA DE SANTIAGO
---	--	--

**SECRETARIA MINISTERIAL METROPOLITANA DE VIVIENDA Y URBANISMO**

FABIAN KUKONEN SARRUEZA JEFE DEPARTAMENTO DESARROLLO URBANO E INFRAESTRUCTURA	MANUEL JOSE ERRAZURIZ TAGLE SECRETARIO MINISTERIAL METROPOLITANO DE VIVIENDA Y URBANISMO
--	---

**EQUIPO TÉCNICO UNIDAD DE PLANIFICACIÓN SEREMI VIVIENDA Y URBANISMO**

Alejandra Melgarejo Velastin Cartógrafa	Jorge Serrano Mundaca Arquitecto	Andrea Valdivia Ojeda Geógrafa
--	-------------------------------------	-----------------------------------

N° de Plano: RM-PRM-20-109 B

1:10.000

Datos Geodésicos: DATUM WGS 84  
Datos Cartográficos: Coordenadas en Proyección UTM, Huso 19s.

C:\SEREMI\RM\Modificación PRMS 20\PRMS-109 COLINA F1 110\2020

FECHA: Noviembre 2020



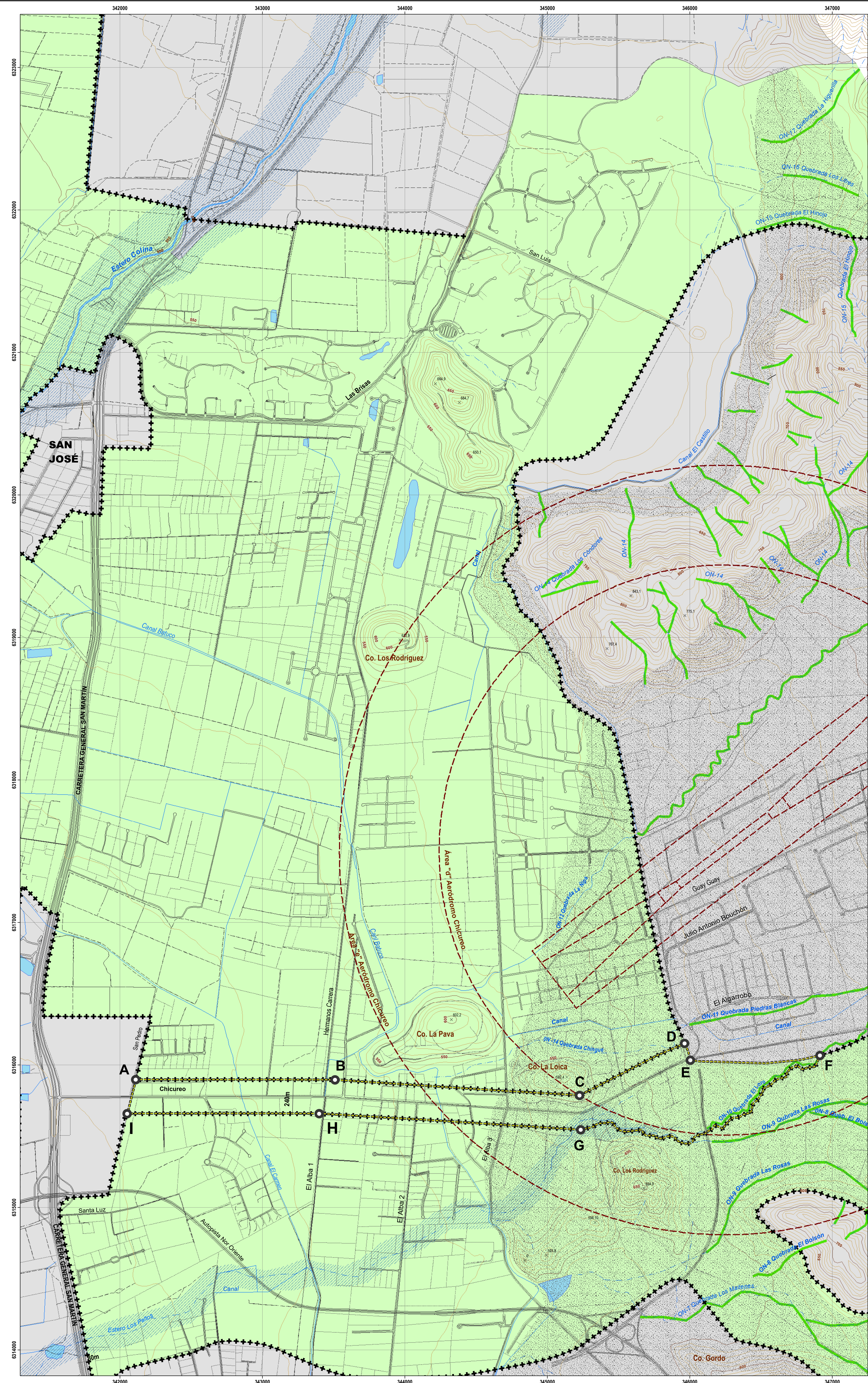

**ÁMBITO TERRITORIAL**  
Comuna de Colina, sector Chicureo

<b>VIALIDAD</b>	Red Vial Pavimentada	<b>HIDROGRAFÍA</b>	Esteros
	Red Vial No Pavimentada		Quebradas
	Huellas - Senderos		Cuerpo de Agua
<b>EDIFICACIÓN</b>	Cercos / Límite Predial		Canales
<b>RELIEVE</b>	Curva de Nivel Índice		
	Curva de Nivel Secundaria		

**ÁREA MODIFICACIÓN PRMS**

- Ampliación Límite de Extensión Urbana
- Vértices (A,B,C,D,E,F,G,H,I)

**PLAN REGULADOR METROPOLITANO DE SANTIAGO - PRMS**  
Comuna de Colina, sector Chicureo

**1. ÁREA URBANA METROPOLITANA**

++++ Límite de Extensión Urbana

**Zona Habitacional Mixta**

Área Urbanizada

**2. ÁREA EXCLUIDA O RESTRINGIDA AL DESARROLLO URBANO**

**2.1 Áreas de Riesgo de Origen Natural**

- Recurrentemente Inundables Art. 8.2.1.1. letra a.1.1. PRMS
- Quebrada Art. 8.2.1.1. Letra a.1.3 - Art. 5.2.3.3. PRMS
- Cauces Artificiales Art. 8.2.1.1. Letra c. PRMS
- Conos de Deyección y Escombreras de Falda Plano N° RM-PRMS-CH1C-1997

**2.2 Área de Interés Silvoagropecuario**

Área de Interés Agropecuario Exclusivo Art. 8.3.2.1. PRMS

**2.3 Áreas de Resguardo de Infraestructura Metropolitana**

Aeropuertos, Aeródromos y Radio Ayudas Art. 8.4.1. PRMS  
Aeródromo Chicureo D.S. N°173-16.10.03 - D.O.19.02.04. Ministerio de Defensa Nacional.  
Define nuevas Áreas de Protección.  
Plano N° RM-PRMS-95-CH-1.A - Restricciones

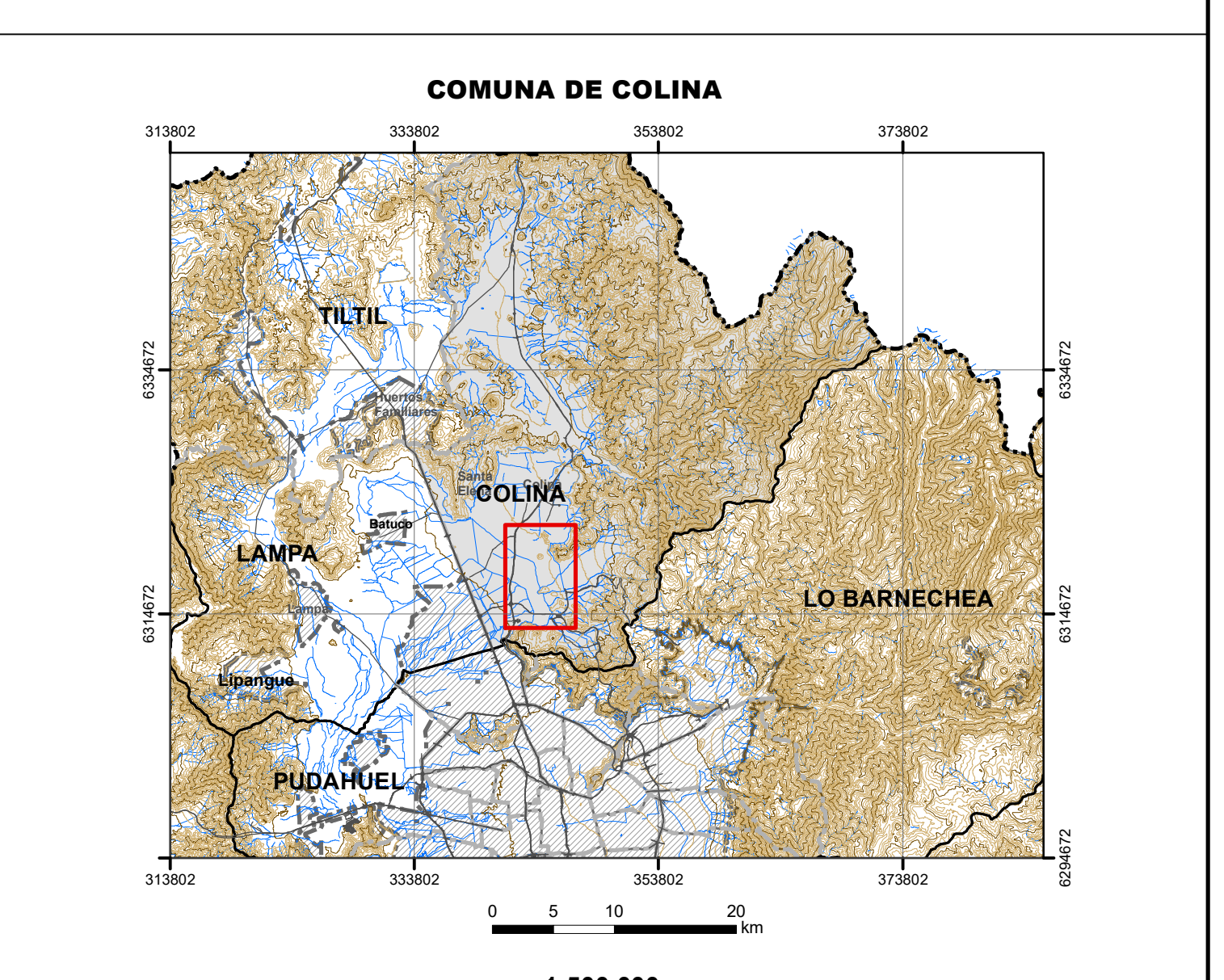

**MINISTERIO DE VIVIENDA Y URBANISMO**  
SECRETARÍA MINISTERIAL METROPOLITANA DE VIVIENDA Y URBANISMO  
DEPARTAMENTO DE DESARROLLO URBANO E INFRAESTRUCTURA

**PLAN REGULADOR METROPOLITANO DE SANTIAGO**  
MODIFICACIÓN MPRMS 109 CAMINO A CHICUREO  
RESTRICCIONES  
COMUNA DE COLINA

**APROBACIÓN GOBIERNO REGIONAL METROPOLITANO - CONSEJO REGIONAL**

EL MINISTRO DE FE QUE SUSCRIBE, CERTIFICA QUE LA PRESENTE MODIFICACIÓN AL PLAN REGULADOR METROPOLITANO DE SANTIAGO - PRMS, FUE APROBADO POR RESOLUCIÓN N° \_\_\_\_\_ DEL \_\_\_\_\_ Y PUBLICADO EN EL DIARIO OFICIAL DEL \_\_\_\_\_

APROBADO POR CORE METROPOLITANO POR ACUERDO N° \_\_\_\_\_ DEL \_\_\_\_\_ DE \_\_\_\_\_

Ministro de fe / Secretario Ejecutivo CONSEJO REGIONAL METROPOLITANO DE SANTIAGO	Presidente CONSEJO REGIONAL METROPOLITANO DE SANTIAGO	Intendente REGION METROPOLITANA DE SANTIAGO
---	--	--

**SECRETARIA MINISTERIAL METROPOLITANA DE VIVIENDA Y URBANISMO**

FABIAN KUKKINEN SARRAZUELA  
JEFE DEPARTAMENTO DE DESARROLLO URBANO E INFRAESTRUCTURA

MANUEL JOSE ERRAZURIZ TAGLE  
SECRETARIO MINISTERIAL METROPOLITANO DE VIVIENDA Y URBANISMO

**EQUIPO TÉCNICO UNIDAD DE PLANIFICACIÓN SEREMI VIVIENDA Y URBANISMO**

Alejandra Melgarejo Velastin Cartógrafa	Jorge Serrano Mundaca Arquitecto	Andrea Valdivia Ojeda Geógrafa
--	-------------------------------------	-----------------------------------

N° de Plano: RM-PRM-20-109 C

1:10.000

Datos Geodésicos: DATUM WGS 84  
Datos Cartográficos: Coordenadas en Proyección UTM, Huso 19s.

C:SEREMI RM-Modificación PRMS 20MPRMS-109 COLINA F:11/02/2019

FECHA: Noviembre 2020