

**ACTUALIZACIÓN  
PLAN REGULADOR  
COMUNAL DE MONTE PATRIA  
PROVINCIA DE LIMARÍ**

**LOCALIDADES DE  
LAS PACERAS / LA PENÍNSULA**

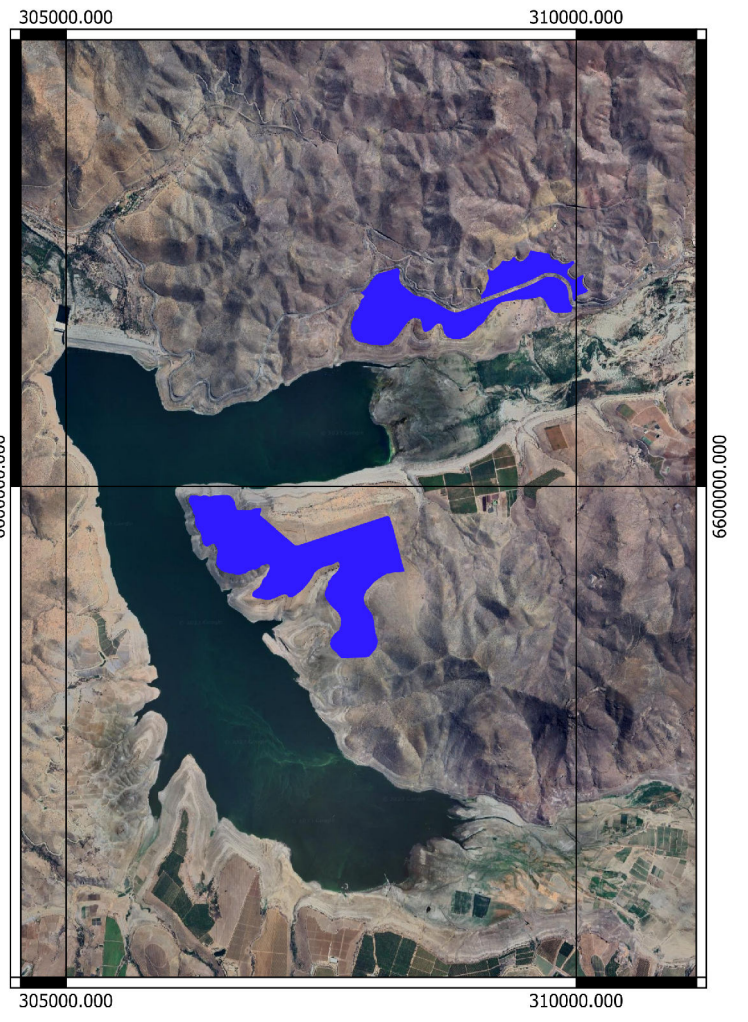

**SIMBOLOGÍA BASE**

Curvas de Nivel (Equidistancia 2m)	Validad Pavimentada	—
Hidrografía	Validad Sin Pavimentar	—
División Predial	Huellas y Senderos	---
Construcciones	Línea de Alta Tensión	—
Línea Férrea	Áreas Verdes Existentes	■

**SIMBOLOGÍA NORMATIVA**

LÍMITES	VALIDAD ESTRUCTURANTE
Límite Urbano	Existente
Veríces Límite Urbano	Proyectada
Límites de Zonas	Ensanche

**ÁREA URBANA**

ZU1	Zona Urbana 1
ZU1-1	Zona Urbana 1-1
ZU2	Zona Urbana 2
ZU3	Zona Urbana 3
ZU4	Zona Urbana 4
ZU5	Zona Urbana 5
ZU6	Zona Urbana 6
ZE1	Zona de Equipamiento e Infraestructura 1
ZE1-1	Zona de Equipamiento e Infraestructura 1 - 1
ZE2	Zona de Equipamiento e Infraestructura 2
ZE2-1	Zona de Equipamiento e Infraestructura 2 - 1
ZE3	Zona de Equipamiento e Infraestructura 3
ZE4	Zona de Equipamiento e Infraestructura 4
ZE5	Zona de Equipamiento e Infraestructura 5
ZE6	Zona de Equipamiento e Infraestructura 6
ZE7	Zona de Equipamiento e Infraestructura 7
ZIS	Zona de Infraestructura Sanitaria
ZIE	Zona de Equipamiento de Infraestructura Energética
ZAV	Zona Área Verde
ZAV-1	Zona Área Verde 1
ZAV-2	Zona Área Verde 2

**ÁREAS RESTRINGIDAS AL DESARROLLO URBANO**

**ÁREAS DE RIESGOS**  
Áreas inundables o potencialmente inundables por maremotos, proximidad a cauces de lagos, ríos, esteros, quebradas, cursos de agua no canalizados, napas freáticas o pantanos.

**ÁREAS PROPENSAS A AVANZANAS, RODADOS, ALUVIONES O EROSIONES ACENTUADAS**  
AR1  
AR2

**ZONAS NO EDIFICABLES**  
Fajas de resguardo de vías ferroviarias.  
Fajas no edificables en canales de regadío.  
Fajas no edificables bajo tendidos eléctricos.

**ÁREAS DE PROTECCIÓN DE RECURSOS DE VALOR PATRIMONIAL CULTURAL**  
ZCH Zona de Conservación Histórica  
ICH Inmueble de Conservación Histórica

**FUENTE CARTOGRÁFICA GEODÉSICAS**  
Actualización a Base de Imágenes Satelitales Estereoscópicas Panorámicas más Multiespectrales  
JL1KFO1A\_PMS02\_20210202\_02/02/2021

WGS 84  
Proyección Universal de Mercator (UTM)  
Zona 18S  
Datum Altimétrico: Nivel Medio del Mar

**ESCALA 1:5.000**

**JULIO 2023**

**PLANO  
PRC\_MPatria-02**

**PLANO  
ZONIFICACIÓN Y VIALIDAD 02**

**APROBACIÓN ILUSTRE MUNICIPALIDAD DE MONTE PATRIA**  
Conforme al acuerdo del Concejo Municipal adoptado en sesión N° ..... de fecha ..... de ..... de ..... que aprueba el presente Plan Regulador Comunal de Monte Patria, el Alcalde que suscribe, de conformidad a lo establecido en la letra K del Artículo 5° de la Ley N° 18.695 Orgánica Constitucional de Municipalidades, el Artículo 43° del DFL N° 458 de 1975, "Ley General de Urbanismo y Construcciones", ambos artículos modificados por la Ley N° 19.778 de 2001 como en el Artículo 2.1.11. del D.S. N° 75 de 2002 (V y U), según consta en el Decreto Alcaldicio N° ..... del ..... de ..... de .....

Bernardita Cortés Gómez  
Secretario Municipal

Cristián Herrera Pino  
Alcalde  
Ilustre Municipalidad de Monte Patria

Max Campaña Molina  
Director de Obras

Marcos Echeverría Olivares  
SECPLAN

**INFORME SECRETARÍA REGIONAL MINISTERIAL DE VIVIENDA Y URBANISMO  
REGIÓN DE COQUIMBO**

De acuerdo al Artículo 43° del DFL N° 458 (V y U) de 1975, "Ley General de Urbanismo y Construcciones" modificado por Ley N° 19.778 de 2001, y al Artículo 2.1.11. del D.S. N° 75 de (V y U), modificado por D.S. N° 53 de 2002 (V y U) "Ordenanza General de Urbanismo y Construcciones", la Secretaría Regional Ministerial de Vivienda y Urbanismo Región de Coquimbo informa favorablemente la presente Actualización y Modificación al Plan Regulador Comunal de Monte Patria.

Ministro de Fa  
Arquitecto Informante

Secretario Regional Ministerial de Vivienda y Urbanismo  
Jefe Depto. Desarrollo Urbano

**PROMULGACIÓN DEL PLAN**  
Promulgado por Decreto Alcaldicio N° ..... de fecha .....

**PUBLICACIÓN DIARIO OFICIAL**  
Certifico que el Decreto Alcaldicio N° ..... de fecha ..... de ..... fue publicado en el Diario Oficial el ..... de ..... de .....

**ARCHIVO CONSERVADOR DE BIENES RAICES**  
Certifico que el plano fue agregado bajo el N° ..... y la Ordenanza bajo el N° ..... del Registro del Conservador de Bienes Raíces de Monte Patria, con fecha .....

